



## LEI Nº 1.788, DE 07 DE NOVEMBRO DE 2022

*Estima a Receita e Fixa a Despesa sobre a Lei Orçamentária para o exercício de 2023, e dá outras providências.*

O PREFEITO DO MUNICÍPIO DA ALIANÇA, ESTADO DE PERNAMBUCO, NO USO DAS ATRIBUIÇÕES CONFERIDAS PELA LEI ORGÂNICA MUNICIPAL, CONSOANTE DISPOSIÇÕES CONTIDAS NO § 1º DO ART. 124, DA CONSTITUIÇÃO DO ESTADO DE PERNAMBUCO, DO ART. 165, § 2.º, DA CONSTITUIÇÃO FEDERAL E DO ART. 4.º, DA LEI COMPLEMENTAR N.º 101, DE 04 DE MAIO DE 2000, FAZ SABER QUE A CÂMARA MUNICIPAL APROVOU, E EU SANCIONO A PRESENTE LEI:

**Art. 1º** – A Presente Lei estima a Receita em R\$ 144.692.190,58 (Cento e quarenta e quatro milhões, seiscentos e noventa e dois mil, cento e noventa reais e cinquenta e oito centavos) e fixa a Despesa em igual valor, do Município de Aliança para o Exercício de 2023, compreendendo:

| ORÇAMENTO GERAL 2023           |                    |
|--------------------------------|--------------------|
|                                | <i>Em R\$ 1,00</i> |
| <b>I - GERAL</b>               |                    |
| RECEITAS                       | 144.692.190,58     |
| DESPEASAS                      | 144.692.190,58     |
|                                |                    |
| <b>II - FISCAL</b>             |                    |
| RECEITAS                       | 86.697.411,56      |
| DESPEASAS                      | 86.697.411,56      |
|                                |                    |
| <b>III - SEGURIDADE SOCIAL</b> |                    |
| RECEITAS                       | 57.994.779,02      |
| DESPEASAS                      | 57.994.779,02      |

- I – O Orçamento Fiscal referente aos Poderes Municipais, seus órgãos e entidades da Administração Direta, inclusive Fundos e Fundação instituída pelo Poder Público;
- II – O Orçamento da Seguridade Social, abrangendo todas as entidades e órgãos a ela vinculadas.



**Art. 2º** – Ficam estimadas as Receitas e fixadas as Despesas, respeitadas as fontes de recursos estabelecidas e indicam compatibilidade e adequação as Leis de Diretrizes Orçamentárias e PPA vigente.

**Art. 3º** – A Receita total estimada no mesmo valor da Despesa Total em R\$ 144.692.190,58 (Cento e quarenta e quatro milhões, seiscentos e noventa e dois mil, cento e noventa reais e cinquenta e oito centavos) sendo R\$ 86.697.411,56 (Oitenta e seis milhões, seiscentos e noventa e sete mil, quatrocentos e onze reais e cinquenta e seis centavos) do Orçamento Fiscal Municipal e R\$ 57.994.779,02 (Cinquenta e sete milhões, novecentos e noventa e quatro mil, setecentos e setenta e nove reais e dois centavos) do Orçamento da Seguridade Social, bem como aos recursos vinculados no âmbito dos Poderes Estadual e Federal.

**Art. 4º** – A Receita será realizada mediante arrecadação dos Tributos e de outras Receitas Correntes e de Capital na forma da legislação em vigor, de acordo com o seguinte sumário Geral:

| <b>I - ORCAMENTO FISCAL E DA SEGURIDADE SOCIAL</b> |                       |
|--|-----------------------|
| <b>RECEITA CORRENTES</b>                           |                       |
| Impostos, Taxas e Contribuições de Melhoria        | <b>3.951.578,70</b>   |
| Receita de Contribuições                           | <b>8.274.886,56</b>   |
| Receita Patrimonial                                | <b>631.331,58</b>     |
| Receita de Serviços                                | <b>0,00</b>           |
| Transferências Correntes                           | <b>124.846.593,45</b> |
| Outras Receitas Correntes                          | <b>392.705,40</b>     |
| Receitas de Contribuições – Intra-Orçamentária     | <b>14.435.886,66</b>  |
| Outras Receitas Correntes                          | <b>1.747.219,29</b>   |
| Dedução das Receitas para Formação do FUNDEB       | <b>-11.852.650,33</b> |
| <b>RECEITA DE CAPITAL</b>                          |                       |
| Alienação de Bens                                  | <b>334.883,71</b>     |
| Transferências de Capital                          | <b>1.929.755,56</b>   |
|  |                       |
| <b>TOTAL GERAL DA RECEITA PREVISTA</b>             | <b>144.692.190,58</b> |

**Art. 5º** – A Despesa será realizada segundo a discriminação estabelecida pelas Portarias estabelecidas pela Secretaria do Tesouro Nacional – STN:

| <b>I - ORCAMENTO FISCAL E DA SEGURIDADE SOCIAL</b> |                     |
|--|---------------------|
| 1. DESPESAS  |                     |
| 2.1 COM RECURSOS DO TESOUREO e Outras Fontes       |                     |
| 01 – Legislativa                                   | <b>5.412.451,62</b> |



# PREFEITURA DA ALIANÇA

A CIDADE AVANÇA, CUIDANDO DAS PESSOAS

|                              |                       |
|------------------------------|-----------------------|
| 02 – Essencial a Justiça     | 169.824,25            |
| 04 - Administração           | 9.568.061,10          |
| 06 – Segurança Pública       | 186.480,04            |
| 08 – Assistência Social      | 6.515.799,39          |
| 09 – Previdência Social      | 23.808.699,36         |
| 10 - Saúde                   | 27.670.280,27         |
| 12 – Educação                | 46.797.840,88         |
| 13 – Cultura                 | 2.343.986,77          |
| 15 – Urbanismo               | 13.491.708,85         |
| 16 – Habitação               | 942.214,66            |
| 18 – Gestão Ambiental        | 1.453.122,76          |
| 20 – Agricultura             | 931.888,49            |
| 23 – Comercio e Serviços     | 383.434,66            |
| 26 – Transporte              | 608.513,67            |
| 27 – Desporto e Lazer        | 727.286,57            |
| 28 – Encargos Especiais      | 2.213.393,21          |
| 99 – Reserva de Contingência | 1.467.204,03          |
| <b>SUB TOTAL</b>             | <b>144.692.190,58</b> |

| <b>I - ORÇAMENTO FISCAL E DA SEGURIDADE SOCIAL</b>  |                       |
|---|-----------------------|
| <b>1. DESPESAS POR CATEGORIAS ECONOMICAS</b>        |                       |
| <b>3.1 DESPESAS CORRENTES</b>                       | <b>124.622.155,22</b> |
| Pessoal e Encargos Sociais                          | 88.089.677,86         |
| Juros e Encargos da Dívida                          | 83.061,75             |
| Outras Despesas Correntes                           | 36.449.415,61         |
| <b>3.2 – DESPESAS DE CAPITAL</b>                    | <b>18.602.831,33</b>  |
| Investimentos                                       | 16.409.054,57         |
| Amortização da Dívida                               | 2.193.776,76          |
| <b>3.3 - RESERVA DE CONTINGENCIA</b>                | <b>1.467.204,03</b>   |
| Reserva de Contingência – Administração Direta      | 1.467.204,03          |
| Reserva de Contingência – RPPS                      | 0,00                  |
| <b>TOTAL GERAL ORÇAMENTO FISCAL e DA SEGURIDADE</b> | <b>144.692.190,58</b> |
| <b>TOTAL GERAL DA DESPESA FIXADA</b>                | <b>144.692.190,58</b> |

**Art. 6º** – O Poder Executivo, no interesse da Administração poderá designar como Unidades Gestoras de Créditos Orçamentários, unidades orçamentárias subordinadas ao mesmo órgão,

 alianca@alianca.pe.gov.br | **CNPJ:** 10.164.028/0001-18

 Rua Domingos Braga, SN, Centro - Aliança/PE - **CEP:** 55890-000

 **PREFEITURADAALIANCA**



com as atribuições de movimentar dotações atribuídas as unidades orçamentárias, atendendo as disposições do artigo 14, Parágrafo Único e do artigo 66 da Lei Federal n. 4.320/64 de 17 de Março de 1964.

**Art. 7º** – Fica o Poder Executivo autorizado, nos termos do Parágrafo 8. do artigo 165 da Constituição Federal, a:

I – Abrir Créditos Suplementares e especiais, no decorrer do Exercício de 2023, até o percentual de 40% (quarenta por cento) do Orçamento Geral, para atender as Despesas cujas dotações se verifiquem insuficientes;

II – realizar operações de créditos por antecipação da receita para atender a insuficiências de caixa.

III – Proceder remanejamento de dotações para ajustes de fontes de recursos compatíveis para adequação do cronograma orçamentário e financeiro, sem onerar o limite fixado no inciso I do caput.

**§1º** O limite de que trata o inciso I do caput não se aplica quando a suplementação correr à conta de anulação de dotações de subtítulos integrantes da mesma ação no âmbito do Orçamento Fiscal e da Seguridade Social para cumprimento da obtenção da meta de resultado primário estabelecida na LDO – Lei de Diretrizes Orçamentárias.

**Art. 8º** – O Quadro de Detalhamento da Despesa por elemento, será publicado, através de Decreto do Poder Executivo, imediatamente após a publicação da Presente Lei, inclusive com indicação clara das fontes de recursos para execução orçamentária, em conformidade com quadro do STN – Secretaria do Tesouro Nacional e Tribunal de Contas do Estado de Pernambuco.

**Parágrafo Único** – A Discriminação da Despesa de que trata o caput deste artigo será feita em cada projeto, atividade, ou operações especiais com a demonstração, por fontes de recursos, das categorias econômicas, grupos de despesa, modalidades de aplicação e elementos de despesa, estes últimos poderão ser alterados por acréscimo e ou por sua inclusão em grupo de despesa, mediante registro contábil operacionalizado diretamente em sistema informatizado, não sendo computadas, tais alterações, nos limites legais autorizados para abertura de créditos suplementares, e que será disciplinado por portarias do Secretário da Fazenda do Município.

**Art. 9º** – Excluem-se dos limites definidos no caput do art. 7.º, os créditos suplementares decorrentes de operações de crédito, e aquelas indicadas ao grupo de pessoal e encargos sociais, bem como aquelas previsões do art. 22 da Lei de Diretrizes Orçamentárias.



**Art. 10** – Para efeito das alterações orçamentárias através de créditos adicionais, observar-se o seguinte:

I – só será considerado credito adicional especial a inclusão de novos projetos, atividades ou operações especiais nos programas respectivos, desde que haja autorização legislativa específica para sua abertura;

II – não serão considerados, para efeito do Inciso I, a inclusão de dotação de dotação orçamentária já existente mesmo que em fonte de recursos não prevista, excepcionalmente regulamentado por portaria do Secretário Municipal da Fazenda.

III – a inclusão ou alteração de grupo de despesa em projeto, atividades ou operação especial, contemplados na Lei Orçamentária e em créditos adicionais será feita mediante a abertura de credito adicional suplementares, respeitados os objetivos dos programas aos quais se vinculam;

**Art. 11** – O Orçamento Anual, objetivo da presente lei corresponde ao Orçamento Fiscal e Orçamento de Seguridade Social, estabelecidos na legislação vigente.

**Art. 12** – Esta Lei entrará em vigor na data de sua publicação, com seus efeitos jurídicos a partir de 01 de janeiro de 2023.

**Art. 13** – Ficam revogadas, expressamente, todas as disposições em contrário.

Palácio Carlos José de Almeida Freitas, Aliança - PE, 7 de novembro de 2022.

  
**XISTO LOURENÇO DE FREITAS NETO**  
Prefeito



**PREFEITURA DA**  
**ALIANÇA**  
A CIDADE AVANÇA, CUIDANDO DAS PESSOAS

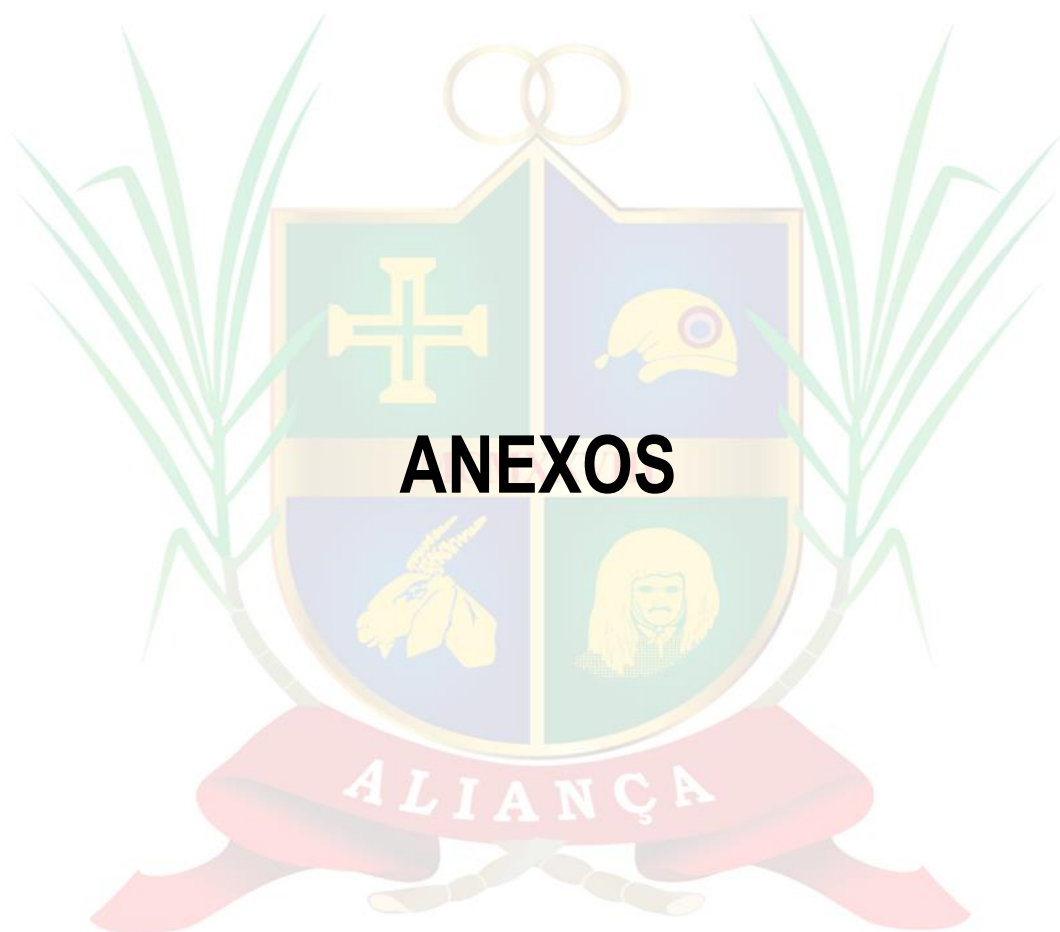

## ANEXOS

✉ [alianca@alianca.pe.gov.br](mailto:alianca@alianca.pe.gov.br) | CNPJ: 10.164.028/0001-18

📍 Rua Domingos Braga, SN, Centro - Aliança/PE - CEP: 55890-000

📷📺 PREFEITURADAALIANÇA



# PREFEITURA MUNICIPAL DE ALIANÇA

RUA DOMINGOS BRAGA, S/N - CNPJ:10164028/0001-18

Orçamento Programa - Exercício de 2023

## DEMONSTRATIVO DA RECEITA E DESPESA SEGUNDO AS CATEGORIAS ECONOMICAS

(Inc.II, §1º, Art.2º)

Anexo 01

Página 1

Lei: , Data:

| RECEITA                                     | R\$            | R\$                   |
|---|----------------|-----------------------|
| RECEITAS CORRENTES                          |                |                       |
| IMPOSTOS, TAXAS E CONTRIBUIÇÕES DE MELHORIA | 3.951.578,70   |                       |
| CONTRIBUIÇÕES                               | 8.274.886,56   |                       |
| RECEITA PATRIMONIAL                         | 631.331,58     |                       |
| TRANSFERÊNCIAS CORRENTES                    | 124.846.593,45 |                       |
| OUTRAS RECEITAS CORRENTES                   | 392.705,40     |                       |
| CONTRIBUIÇÕES (INTRA)                       | 14.435.886,66  |                       |
| OUTRAS RECEITAS CORRENTES (INTRA)           | 1.747.219,29   |                       |
| (R) DEDUÇÕES DO FUNDEB                      | -11.852.650,33 |                       |
| <b>SUB TOTAL</b>                            |                | <b>142.427.551,31</b> |
| <b>TOTAL</b>                                |                | <b>142.427.551,31</b> |
| SUPERAVIT DO ORCAMENTO CORRENTE             |                | 17.805.396,09         |
| RECEITAS DE CAPITAL                         |                |                       |
| ALIENAÇÃO DE BENS                           | 334.883,71     |                       |
| TRANSFERÊNCIAS DE CAPITAL                   | 1.929.755,56   |                       |
| <b>SUB TOTAL</b>                            |                | <b>2.264.639,27</b>   |
| <b>TOTAL</b>                                |                | <b>20.070.035,36</b>  |
| <b>RESUMO</b>                               |                |                       |
| RECEITAS CORRENTES                          | 138.097.095,69 |                       |
| RECEITAS CORRENTES (INTRA)                  | 16.183.105,95  |                       |
| DEDUÇÕES DA RECEITA CORRENTE                | -11.852.650,33 |                       |
| RECEITAS DE CAPITAL                         | 2.264.639,27   |                       |
| <b>TOTAL DE RECEITAS</b>                    |                | <b>144.692.190,58</b> |
| <b>TOTAL</b>                                |                | <b>144.692.190,58</b> |

| DESPESA                         | R\$            | R\$                   |
|---------------------------------|----------------|-----------------------|
| DESPESAS CORRENTES              |                |                       |
| PESSOAL E ENCARGOS SOCIAIS      | 88.089.677,86  |                       |
| JUROS E ENCARGOS DA DÍVIDA      | 83.061,75      |                       |
| OUTRAS DESPESAS CORRENTES       | 36.449.415,61  |                       |
| <b>SUB TOTAL</b>                |                | <b>124.622.155,22</b> |
| SUPERAVIT DO ORCAMENTO CORRENTE |                | 17.805.396,09         |
| <b>TOTAL</b>                    |                | <b>142.427.551,31</b> |
| DESPESAS DE CAPITAL             |                |                       |
| INVESTIMENTOS                   | 16.409.054,57  |                       |
| AMORTIZAÇÃO DA DÍVIDA           | 2.193.776,76   |                       |
| <b>SUB TOTAL</b>                |                | <b>18.602.831,33</b>  |
| RESERVA DE CONTINGENCIA         |                | 1.467.204,03          |
| <b>TOTAL</b>                    |                | <b>20.070.035,36</b>  |
| <b>RESUMO</b>                   |                |                       |
| DESPESAS CORRENTES              | 124.622.155,22 |                       |
| DESPESAS DE CAPITAL             | 18.602.831,33  |                       |
| RESERVA DE CONTINGÊNCIA         | 1.467.204,03   |                       |
| <b>TOTAL DE DESPESA</b>         |                | <b>144.692.190,58</b> |
| <b>TOTAL</b>                    |                | <b>144.692.190,58</b> |



## **PREFEITURA MUNICIPAL DE ALIANÇA**

RUA DOMINGOS BRAGA, S/N - CNPJ:10164028/0001-18

Orçamento Programa - Exercício de 2023

### **DEMONSTRATIVO DA RECEITA E DESPESA SEGUNDO AS CATEGORIAS ECONOMICAS**

(Inc.II, §1º, Art.2º)

Anexo 01

Página 2

Lei: , Data:

---





# PREFEITURA MUNICIPAL DE ALIANÇA

RUA DOMINGOS BRAGA, S/N - CNPJ:10164028/0001-18

Anexo 02

Página 1

Orçamento Programa - Exercício de 2023

## RECEITAS SEGUNDO AS CATEGORIAS ECONOMICAS

Lei: , Data:

| Código      | Especificação  | F.R.      | Desdobramento | SubCategoria<br>Fonte | Categoria<br>Econômica |
|-------------|--|-----------|---------------|-----------------------|------------------------|
| 1000.00.0.0 | RECEITAS CORRENTES   | 0.000.000 |               |                       | 138.097.095,69         |
| 1100.00.0.0 | IMPOSTOS, TAXAS E CONTRIBUIÇÕES DE MELHORIA                  | 0.000.000 |               | 3.951.578,70          |                        |
| 1110.00.0.0 | IMPOSTOS   | 0.000.000 |               | 3.328.373,70          |                        |
| 1112.00.0.0 | IMPOSTOS SOBRE O PATRIMÔNIO                                  | 0.000.000 | 684.158,30    |                       |                        |
| 1112.50.0.0 | IMPOSTO SOBRE A PROPRIEDADE PREDIAL E TERRITORIAL URBANA     | 0.000.000 | 610.605,73    |                       |                        |
| 1112.50.0.1 | IMPOSTO SOBRE A PROPRIEDADE PREDIAL E TERRITORIAL URBANA - P | 0.13.00   | 457.139,81    |                       |                        |
| 1112.50.0.2 | IMPOSTO SOBRE A PROPRIEDADE PREDIAL E TERRITORIAL URBANA - M | 0.13.00   | 1.571,00      |                       |                        |
| 1112.50.0.3 | IMPOSTO SOBRE A PROPRIEDADE PREDIAL E TERRITORIAL URBANA - D | 0.13.00   | 121.334,65    |                       |                        |
| 1112.50.0.4 | IMPOSTO SOBRE A PROPRIEDADE PREDIAL E TERRITORIAL URBANA - D | 0.13.00   | 30.560,27     |                       |                        |
| 1112.53.0.0 | IMPOSTOS SOBRE TRANSMISSÃO "INTER VIVOS" DE BENS IMÓVEIS E D | 0.000.000 | 73.552,57     |                       |                        |
| 1112.53.0.1 | IMPOSTOS SOBRE TRANSMISSÃO "INTER VIVOS" DE BENS IMÓVEIS E D | 0.13.00   | 64.126,57     |                       |                        |
| 1112.53.0.2 | IMPOSTOS SOBRE TRANSMISSÃO "INTER VIVOS" DE BENS IMÓVEIS E D | 0.13.00   | 1.571,00      |                       |                        |
| 1112.53.0.3 | IMPOSTOS SOBRE TRANSMISSÃO "INTER VIVOS" DE BENS IMÓVEIS E D | 0.13.00   | 6.284,00      |                       |                        |
| 1112.53.0.4 | IMPOSTOS SOBRE TRANSMISSÃO "INTER VIVOS" DE BENS IMÓVEIS E D | 0.13.00   | 1.571,00      |                       |                        |
| 1113.00.0.0 | IMPOSTOS SOBRE A RENDA E PROVENTOS DE QUALQUER NATUREZA      | 0.000.000 | 1.109.476,35  |                       |                        |
| 1113.03.0.0 | IMPOSTO SOBRE A RENDA - RETIDO NA FONTE                      | 0.000.000 | 1.109.476,35  |                       |                        |
| 1113.03.1.0 | IMPOSTO SOBRE A RENDA - RETIDO NA FONTE - TRABALHO           | 0.000.000 | 229.206,75    |                       |                        |
| 1113.03.1.1 | IMPOSTO SOBRE A RENDA - RETIDO NA FONTE - TRABALHO - PRINCIP | 0.13.00   | 229.206,75    |                       |                        |
| 1113.03.4.0 | IMPOSTO SOBRE A RENDA - RETIDO NA FONTE - OUTROS RENDIMENTOS | 0.000.000 | 880.269,60    |                       |                        |
| 1113.03.4.1 | IMPOSTO SOBRE A RENDA - RETIDO NA FONTE - OUTROS RENDIMENTOS | 0.13.00   | 880.269,60    |                       |                        |
| 1114.00.0.0 | IMPOSTOS SOBRE A PRODUÇÃO E CIRCULAÇÃO DE MERCADORIAS E SERV | 0.000.000 | 1.534.739,05  |                       |                        |
| 1114.51.0.0 | IMPOSTOS SOBRE SERVIÇOS                                      | 0.000.000 | 1.534.739,05  |                       |                        |
| 1114.51.1.0 | IMPOSTO SOBRE SERVIÇOS DE QUALQUER NATUREZA - ISSQN          | 0.000.000 | 1.534.739,05  |                       |                        |
| 1114.51.1.1 | IMPOSTO SOBRE SERVIÇOS DE QUALQUER NATUREZA - ISSQN - PRINCI | 0.13.00   | 1.339.534,78  |                       |                        |
| 1114.51.1.3 | IMPOSTO SOBRE SERVIÇOS DE QUALQUER NATUREZA - ISSQN - DÍVIDA | 0.13.00   | 163.022,67    |                       |                        |
| 1114.51.1.4 | IMPOSTO SOBRE SERVIÇOS DE QUALQUER NATUREZA - ISSQN - DÍVIDA | 0.13.00   | 32.181,60     |                       |                        |
| 1120.00.0.0 | TAXAS  | 0.000.000 |               | 525.391,40            |                        |
| 1121.00.0.0 | TAXAS PELO EXERCÍCIO DO PODER DE POLÍCIA                     | 0.000.000 | 432.948,72    |                       |                        |
| 1121.01.0.0 | TAXAS DE INSPEÇÃO, CONTROLE E FISCALIZAÇÃO                   | 0.000.000 | 432.948,72    |                       |                        |
| 1121.01.0.1 | TAXAS DE INSPEÇÃO, CONTROLE E FISCALIZAÇÃO - PRINCIPAL       | 0.13.00   | 319.255,78    |                       |                        |
| 1121.01.0.3 | TAXAS DE INSPEÇÃO, CONTROLE E FISCALIZAÇÃO - DÍVIDA ATIVA    | 0.13.00   | 81.511,34     |                       |                        |
| 1121.01.0.4 | TAXAS DE INSPEÇÃO, CONTROLE E FISCALIZAÇÃO - DÍVIDA ATIVA -  | 0.13.00   | 32.181,60     |                       |                        |
| 1122.00.0.0 | TAXAS PELA PRESTAÇÃO DE SERVIÇOS                             | 0.000.000 | 92.442,68     |                       |                        |
| 1122.01.0.0 | TAXAS PELA PRESTAÇÃO DE SERVIÇOS EM GERAL                    | 0.000.000 | 92.442,68     |                       |                        |
| 1122.01.0.1 | TAXAS PELA PRESTAÇÃO DE SERVIÇOS EM GERAL - PRINCIPAL        | 0.13.00   | 46.883,68     |                       |                        |
| 1122.01.0.2 | TAXAS PELA PRESTAÇÃO DE SERVIÇOS EM GERAL - MULTAS E JUROS D | 0.13.00   | 1.571,00      |                       |                        |
| 1122.01.0.3 | TAXAS PELA PRESTAÇÃO DE SERVIÇOS EM GERAL - DÍVIDA ATIVA     | 0.13.00   | 31.420,00     |                       |                        |
| 1122.01.0.4 | TAXAS PELA PRESTAÇÃO DE SERVIÇOS EM GERAL - DÍVIDA ATIVA - M | 0.13.00   | 12.568,00     |                       |                        |
| 1130.00.0.0 | CONTRIBUIÇÃO DE MELHORIA                                     | 0.000.000 |               | 97.813,60             |                        |
| 1131.00.0.0 | CONTRIBUIÇÃO DE MELHORIA                                     | 0.000.000 | 97.813,60     |                       |                        |
| 1131.99.0.0 | OUTRAS CONTRIBUIÇÕES DE MELHORIA                             | 0.000.000 | 97.813,60     |                       |                        |
| 1131.99.0.3 | OUTRAS CONTRIBUIÇÕES DE MELHORIA - DÍVIDA ATIVA              | 0.13.00   | 48.906,80     |                       |                        |
| 1131.99.0.4 | OUTRAS CONTRIBUIÇÕES DE MELHORIA - DÍVIDA ATIVA - MULTAS E J | 0.13.00   | 48.906,80     |                       |                        |
| 1200.00.0.0 | CONTRIBUIÇÕES  | 0.000.000 |               | 8.274.886,56          |                        |



# PREFEITURA MUNICIPAL DE ALIANÇA

RUA DOMINGOS BRAGA, S/N - CNPJ:10164028/0001-18

Anexo 02

Página 2

Orçamento Programa - Exercício de 2023

## RECEITAS SEGUNDO AS CATEGORIAS ECONOMICAS

Lei: , Data:

| Código      | Especificação  | F.R.      | Desdobramento | SubCategoria<br>Fonte | Categoria<br>Econômica |
|-------------|--|-----------|---------------|-----------------------|------------------------|
| 1210.00.0.0 | CONTRIBUIÇÕES SOCIAIS  | 0.000.000 |               | 7.440.179,56          |                        |
| 1215.00.0.0 | CONTRIBUIÇÕES PARA REGIMES PRÓPRIOS DE PREVIDÊNCIA E SISTEM  | 0.000.000 | 7.440.179,56  |                       |                        |
| 1215.01.0.0 | CONTRIBUIÇÃO DO SERVIDOR CIVIL                               | 0.000.000 | 7.440.179,56  |                       |                        |
| 1215.01.1.0 | CONTRIBUIÇÃO DO SERVIDOR CIVIL ATIVO                         | 0.000.000 | 7.440.179,56  |                       |                        |
| 1215.01.1.1 | CONTRIBUIÇÃO DO SERVIDOR CIVIL ATIVO - PRINCIPAL             | 0.12.00   | 7.440.179,56  |                       |                        |
| 1240.00.0.0 | CONTRIBUIÇÃO PARA O CUSTEIO DO SERVIÇO DE ILUMINAÇÃO PÚBLICA | 0.000.000 |               | 834.707,00            |                        |
| 1241.00.0.0 | CONTRIBUIÇÃO PARA O CUSTEIO DO SERVIÇO DE ILUMINAÇÃO PÚBLICA | 0.000.000 | 834.707,00    |                       |                        |
| 1241.50.0.0 | CONTRIBUIÇÃO PARA O CUSTEIO DO SERVIÇO DE ILUMINAÇÃO PÚBLICA | 0.000.000 | 834.707,00    |                       |                        |
| 1241.50.0.1 | CONTRIBUIÇÃO PARA O CUSTEIO DO SERVIÇO DE ILUMINAÇÃO PÚBLICA | 0.13.00   | 834.707,00    |                       |                        |
| 1300.00.0.0 | RECEITA PATRIMONIAL  | 0.000.000 |               | 631.331,58            |                        |
| 1310.00.0.0 | EXPLORAÇÃO DO PATRIMÔNIO IMOBILIÁRIO DO ESTADO               | 0.000.000 |               | 79.595,55             |                        |
| 1311.00.0.0 | EXPLORAÇÃO DO PATRIMÔNIO IMOBILIÁRIO DO ESTADO               | 0.000.000 | 79.595,55     |                       |                        |
| 1311.01.0.0 | ALUGUÉIS, ARRENDAMENTOS, FOROS, LAUDÊMIOS, TARIFAS DE OCUPAÇ | 0.000.000 | 44.651,17     |                       |                        |
| 1311.01.1.0 | ALUGUÉIS E ARRENDAMENTOS                                     | 0.000.000 | 44.651,17     |                       |                        |
| 1311.01.1.1 | ALUGUÉIS E ARRENDAMENTOS - PRINCIPAL                         | 0.13.00   | 44.651,17     |                       |                        |
| 1311.99.0.0 | OUTRAS RECEITAS IMOBILIÁRIAS                                 | 0.000.000 | 34.944,38     |                       |                        |
| 1311.99.0.1 | OUTRAS RECEITAS IMOBILIÁRIAS - PRINCIPAL                     | 0.13.00   | 34.944,38     |                       |                        |
| 1320.00.0.0 | VALORES MOBILIÁRIOS  | 0.000.000 |               | 551.736,03            |                        |
| 1321.00.0.0 | JUROS E CORREÇÕES MONETÁRIAS                                 | 0.000.000 | 551.736,03    |                       |                        |
| 1321.01.0.0 | REMUNERAÇÃO DE DEPÓSITOS BANCÁRIOS                           | 0.000.000 | 535.613,09    |                       |                        |
| 1321.01.0.1 | REMUNERAÇÃO DE DEPÓSITOS BANCÁRIOS - PRINCIPAL               | 0.09.00   | 97.813,60     |                       |                        |
| 1321.01.0.1 | REMUNERAÇÃO DE DEPÓSITOS BANCÁRIOS - PRINCIPAL               | 0.13.00   | 10.000,00     |                       |                        |
| 1321.01.0.1 | REMUNERAÇÃO DE DEPÓSITOS BANCÁRIOS - PRINCIPAL               | 0.13.00   | 341.288,15    |                       |                        |
| 1321.01.0.1 | REMUNERAÇÃO DE DEPÓSITOS BANCÁRIOS - PRINCIPAL               | 0.13.00   | 5.000,00      |                       |                        |
| 1321.01.0.1 | REMUNERAÇÃO DE DEPÓSITOS BANCÁRIOS - PRINCIPAL               | 0.16.00   | 81.511,34     |                       |                        |
| 1321.04.0.0 | REMUNERAÇÃO DOS RECURSOS DO REGIME PRÓPRIO DE PREVIDÊNCIA SO | 0.000.000 | 16.122,94     |                       |                        |
| 1321.04.0.1 | REMUNERAÇÃO DOS RECURSOS DO REGIME PRÓPRIO DE PREVIDÊNCIA SO | 0.12.00   | 16.122,94     |                       |                        |
| 1700.00.0.0 | TRANSFERÊNCIAS CORRENTES                                     | 0.000.000 |               | 124.846.593,45        |                        |
| 1710.00.0.0 | TRANSFERÊNCIAS DA UNIÃO E DE SUAS ENTIDADES                  | 0.000.000 |               | 75.118.743,09         |                        |
| 1711.00.0.0 | TRANSFERÊNCIAS DECORRENTES DE PARTICIPAÇÃO NA RECEITA DA UNI | 0.000.000 | 47.550.483,52 |                       |                        |
| 1711.51.0.0 | COTA-PARTE DO FUNDO DE PARTICIPAÇÃO DOS MUNICÍPIOS - FPM     | 0.000.000 | 47.528.157,96 |                       |                        |
| 1711.51.1.0 | COTA-PARTE DO FUNDO DE PARTICIPAÇÃO DOS MUNICÍPIOS - COTA ME | 0.000.000 | 44.857.457,96 |                       |                        |
| 1711.51.1.1 | COTA-PARTE DO FUNDO DE PARTICIPAÇÃO DOS MUNICÍPIOS - COTA ME | 0.13.00   | 44.857.457,96 |                       |                        |
| 1711.51.2.0 | COTA-PARTE DO FUNDO DE PARTICIPAÇÃO DO MUNICÍPIOS - 1% COTA  | 0.000.000 | 2.670.700,00  |                       |                        |
| 1711.51.2.1 | COTA-PARTE DO FUNDO DE PARTICIPAÇÃO DO MUNICÍPIOS - 1% COTA  | 0.13.00   | 2.670.700,00  |                       |                        |
| 1711.52.0.0 | COTA-PARTE DO IMPOSTO SOBRE A PROPRIEDADE TERRITORIAL RURAL  | 0.000.000 | 22.325,56     |                       |                        |
| 1711.52.0.1 | COTA-PARTE DO IMPOSTO SOBRE A PROPRIEDADE TERRITORIAL RURAL  | 0.13.00   | 22.325,56     |                       |                        |
| 1712.00.0.0 | TRANSFERÊNCIAS DAS COMPENSAÇÕES FINANCEIRAS PELA EXPLORAÇÃO  | 0.000.000 | 355.567,38    |                       |                        |
| 1712.52.0.0 | COTA-PARTE DA COMPENSAÇÃO FINANCEIRA PELA PRODUÇÃO DE PETRÓL | 0.000.000 | 355.567,38    |                       |                        |
| 1712.52.4.0 | COTA-PARTE DO FUNDO ESPECIAL DO PETRÓLEO - FEP               | 0.000.000 | 355.567,38    |                       |                        |
| 1712.52.4.1 | COTA-PARTE DO FUNDO ESPECIAL DO PETRÓLEO - FEP - PRINCIPAL   | 0.13.00   | 355.567,38    |                       |                        |
| 1713.00.0.0 | TRANSFERÊNCIAS DE RECURSOS DO SISTEMA ÚNICO DE SAÚDE - SUS   | 0.000.000 | 15.138.968,62 |                       |                        |
| 1713.50.0.0 | TRANSFERÊNCIAS DE RECURSOS DO SISTEMA ÚNICO DE SAÚDE - SUS - | 0.000.000 | 15.138.968,62 |                       |                        |
| 1713.50.1.0 | TRANSFERÊNCIAS DE RECURSOS DO BLOCO DE MANUTENÇÃO DAS AÇÕES  | 0.000.000 | 14.968.968,62 |                       |                        |
| 1713.50.1.1 | TRANSFERÊNCIAS DE RECURSOS DO BLOCO DE MANUTENÇÃO DAS AÇÕES  | 0.09.00   | 556.783,13    |                       |                        |
| 1713.50.1.1 | TRANSFERÊNCIAS DE RECURSOS DO BLOCO DE MANUTENÇÃO DAS AÇÕES  | 0.09.00   | 13.582.185,49 |                       |                        |



# PREFEITURA MUNICIPAL DE ALIANÇA

RUA DOMINGOS BRAGA, S/N - CNPJ:10164028/0001-18

Anexo 02

Página 3

Orçamento Programa - Exercício de 2023

## RECEITAS SEGUNDO AS CATEGORIAS ECONOMICAS

Lei: , Data:

| Código      | Especificação  | F.R.      | Desdobramento | SubCategoria<br>Fonte | Categoria<br>Econômica |
|-------------|--|-----------|---------------|-----------------------|------------------------|
| 1713.50.1.1 | TRANSFERÊNCIAS DE RECURSOS DO BLOCO DE MANUTENÇÃO DAS AÇÕES  | 0.09.00   | 830.000,00    |                       |                        |
| 1713.50.4.0 | TRANSFERÊNCIAS DE RECURSOS DO BLOCO DE MANUTENÇÃO DAS AÇÕES  | 0.000.000 | 70.000,00     |                       |                        |
| 1713.50.4.1 | TRANSFERÊNCIAS DE RECURSOS DO BLOCO DE MANUTENÇÃO DAS AÇÕES  | 0.09.00   | 70.000,00     |                       |                        |
| 1713.50.9.0 | TRANSFERÊNCIAS DE RECURSOS DO BLOCO DE MANUTENÇÃO DAS AÇÕES  | 0.000.000 | 100.000,00    |                       |                        |
| 1713.50.9.1 | TRANSFERÊNCIAS DE RECURSOS DO BLOCO DE MANUTENÇÃO DAS AÇÕES  | 0.09.00   | 100.000,00    |                       |                        |
| 1714.00.0.0 | TRANSFERÊNCIAS DE RECURSOS DO FUNDO NACIONAL DO DESENVOLVIME | 0.000.000 | 3.339.506,05  |                       |                        |
| 1714.50.0.0 | TRANSFERÊNCIAS DO SALÁRIO-EDUCAÇÃO                           | 0.000.000 | 1.449.464,86  |                       |                        |
| 1714.50.0.1 | TRANSFERÊNCIAS DO SALÁRIO-EDUCAÇÃO - PRINCIPAL               | 0.21.00   | 1.449.464,86  |                       |                        |
| 1714.51.0.0 | TRANSFERÊNCIAS DIRETAS DO FNDE REFERENTES AO PROGRAMA DINHEI | 0.000.000 | 31.970,53     |                       |                        |
| 1714.51.0.1 | TRANSFERÊNCIAS DIRETAS DO FNDE REFERENTES AO PROGRAMA DINHEI | 0.22.00   | 31.970,53     |                       |                        |
| 1714.52.0.0 | TRANSFERÊNCIAS REFERENTES AO PROGRAMA NACIONAL DE ALIMENTAÇÃ | 0.000.000 | 1.015.825,16  |                       |                        |
| 1714.52.0.1 | TRANSFERÊNCIAS REFERENTES AO PROGRAMA NACIONAL DE ALIMENTAÇÃ | 0.23.00   | 1.015.825,16  |                       |                        |
| 1714.53.0.0 | TRANSFERÊNCIAS REFERENTES AO PROGRAMA NACIONAL DE APOIO AO T | 0.000.000 | 792.245,50    |                       |                        |
| 1714.53.0.1 | TRANSFERÊNCIAS REFERENTES AO PROGRAMA NACIONAL DE APOIO AO T | 0.24.00   | 792.245,50    |                       |                        |
| 1714.99.0.0 | OUTRAS TRANSFERÊNCIAS DIRETAS DO FUNDO NACIONAL DO DESENVOLV | 0.000.000 | 50.000,00     |                       |                        |
| 1714.99.0.1 | OUTRAS TRANSFERÊNCIAS DIRETAS DO FUNDO NACIONAL DO DESENVOLV | 0.13.00   | 50.000,00     |                       |                        |
| 1715.00.0.0 | TRANSFERÊNCIAS DE RECURSOS DE COMPLEMENTAÇÃO DA UNIÃO AO FUN | 0.000.000 | 4.465.115,95  |                       |                        |
| 1715.50.0.0 | TRANSFERÊNCIAS DE RECURSOS DE COMPLEMENTAÇÃO DA UNIÃO AO FUN | 0.000.000 | 4.465.115,95  |                       |                        |
| 1715.50.0.1 | TRANSFERÊNCIAS DE RECURSOS DE COMPLEMENTAÇÃO DA UNIÃO AO FUN | 0.05.00   | 400.000,00    |                       |                        |
| 1715.50.0.1 | TRANSFERÊNCIAS DE RECURSOS DE COMPLEMENTAÇÃO DA UNIÃO AO FUN | 0.05.00   | 665.115,95    |                       |                        |
| 1715.50.0.1 | TRANSFERÊNCIAS DE RECURSOS DE COMPLEMENTAÇÃO DA UNIÃO AO FUN | 0.05.00   | 3.400.000,00  |                       |                        |
| 1716.00.0.0 | TRANSFERÊNCIAS DE RECURSOS DO FUNDO NACIONAL DE ASSISTÊNCIA  | 0.000.000 | 2.561.194,73  |                       |                        |
| 1716.50.0.0 | TRANSFERÊNCIAS DE RECURSOS DO FUNDO NACIONAL DE ASSISTÊNCIA  | 0.000.000 | 2.561.194,73  |                       |                        |
| 1716.50.0.1 | TRANSFERÊNCIAS DE RECURSOS DO FUNDO NACIONAL DE ASSISTÊNCIA  | 0.16.00   | 851.194,73    |                       |                        |
| 1716.50.0.1 | TRANSFERÊNCIAS DE RECURSOS DO FUNDO NACIONAL DE ASSISTÊNCIA  | 0.16.00   | 1.710.000,00  |                       |                        |
| 1719.00.0.0 | OUTRAS TRANSFERÊNCIAS DE RECURSOS DA UNIÃO E DE SUAS ENTIDAD | 0.000.000 | 1.707.906,84  |                       |                        |
| 1719.99.0.0 | OUTRAS TRANSFERÊNCIAS DE RECURSOS DA UNIÃO E DE SUAS ENTIDAD | 0.000.000 | 1.707.906,84  |                       |                        |
| 1719.99.0.1 | OUTRAS TRANSFERÊNCIAS DE RECURSOS DA UNIÃO E DE SUAS ENTIDAD | 0.28.00   | 1.707.906,84  |                       |                        |
| 1720.00.0.0 | TRANSFERÊNCIAS DOS ESTADOS E DO DISTRITO FEDERAL E DE SUAS E | 0.000.000 |               | 13.489.458,13         |                        |
| 1721.00.0.0 | PARTICIPAÇÃO NA RECEITA DOS ESTADOS E DISTRITO FEDERAL       | 0.000.000 | 10.288.460,65 |                       |                        |
| 1721.50.0.0 | COTA-PARTE DO ICMS   | 0.000.000 | 8.100.209,24  |                       |                        |
| 1721.50.0.1 | COTA-PARTE DO ICMS - PRINCIPAL                               | 0.13.00   | 8.100.209,24  |                       |                        |
| 1721.51.0.0 | COTA-PARTE DO IPVA   | 0.000.000 | 1.674.418,47  |                       |                        |
| 1721.51.0.1 | COTA-PARTE DO IPVA - PRINCIPAL                               | 0.13.00   | 1.674.418,47  |                       |                        |
| 1721.52.0.0 | COTA-PARTE DO IPI - MUNICÍPIOS                               | 0.000.000 | 22.325,56     |                       |                        |
| 1721.52.0.1 | COTA-PARTE DO IPI - MUNICÍPIOS - PRINCIPAL                   | 0.13.00   | 22.325,56     |                       |                        |
| 1721.53.0.0 | COTA-PARTE DA CONTRIBUIÇÃO DE INTERVENÇÃO NO DOMÍNIO ECONÔMI | 0.000.000 | 180.591,13    |                       |                        |
| 1721.53.0.1 | COTA-PARTE DA CONTRIBUIÇÃO DE INTERVENÇÃO NO DOMÍNIO ECONÔMI | 0.19.00   | 180.591,13    |                       |                        |
| 1721.98.0.0 | TRANSFERÊNCIAS DECORRENTES DE PARTICIPAÇÃO EM OUTRAS RECEITA | 0.000.000 | 310.916,25    |                       |                        |
| 1721.98.0.1 | TRANSFERÊNCIAS DECORRENTES DE PARTICIPAÇÃO EM OUTRAS RECEITA | 0.13.00   | 310.916,25    |                       |                        |
| 1723.00.0.0 | TRANSFERÊNCIAS DE RECURSOS DO SISTEMA ÚNICO DE SAÚDE - SUS   | 0.000.000 | 700.997,48    |                       |                        |
| 1723.50.0.0 | TRANSFERÊNCIAS DE RECURSOS DO SISTEMA ÚNICO DE SAÚDE - SUS   | 0.000.000 | 700.997,48    |                       |                        |



# PREFEITURA MUNICIPAL DE ALIANÇA

RUA DOMINGOS BRAGA, S/N - CNPJ:10164028/0001-18

Anexo 02

Página 4

Orçamento Programa - Exercício de 2023

## RECEITAS SEGUNDO AS CATEGORIAS ECONOMICAS

Lei: , Data:

| Código      | Especificação  | F.R.      | Desdobramento | SubCategoria<br>Fonte | Categoria<br>Econômica |
|-------------|--|-----------|---------------|-----------------------|------------------------|
| 1723.50.0.1 | TRANSFERÊNCIAS DE RECURSOS DO SISTEMA ÚNICO DE SAÚDE - SUS - | 0.29.00   | 700.997,48    |                       |                        |
| 1729.00.0.0 | OUTRAS TRANSFERÊNCIAS DOS ESTADOS E DISTRITO FEDERAL         | 0.000.000 | 2.500.000,00  |                       |                        |
| 1729.51.0.0 | TRANSFERÊNCIAS DE ESTADOS DESTINADAS À ASSISTÊNCIA SOCIAL    | 0.000.000 | 2.000.000,00  |                       |                        |
| 1729.51.0.1 | TRANSFERÊNCIAS DE ESTADOS DESTINADAS À ASSISTÊNCIA SOCIAL -  | 0.13.00   | 2.000.000,00  |                       |                        |
| 1729.99.0.0 | OUTRAS TRANSFERÊNCIAS DOS ESTADOS E DF                       | 0.000.000 | 500.000,00    |                       |                        |
| 1729.99.0.1 | OUTRAS TRANSFERÊNCIAS DOS ESTADOS E DF - PRINCIPAL           | 0.13.00   | 300.000,00    |                       |                        |
| 1729.99.0.1 | OUTRAS TRANSFERÊNCIAS DOS ESTADOS E DF - PRINCIPAL           | 0.13.00   | 200.000,00    |                       |                        |
| 1750.00.0.0 | TRANSFERÊNCIAS DE OUTRAS INSTITUIÇÕES PÚBLICAS               | 0.000.000 |               | 36.238.392,23         |                        |
| 1751.00.0.0 | TRANSFERÊNCIAS DE RECURSOS DO FUNDO DE MANUTENÇÃO E DESENVOL | 0.000.000 | 36.238.392,23 |                       |                        |
| 1751.50.0.0 | TRANSFERÊNCIAS DE RECURSOS DO FUNDO DE MANUTENÇÃO E DESENVOL | 0.000.000 | 36.238.392,23 |                       |                        |
| 1751.50.0.1 | TRANSFERÊNCIAS DE RECURSOS DO FUNDO DE MANUTENÇÃO E DESENVOL | 0.05.00   | 36.238.392,23 |                       |                        |
| 1900.00.0.0 | OUTRAS RECEITAS CORRENTES                                    | 0.000.000 |               | 392.705,40            |                        |
| 1920.00.0.0 | INDENIZAÇÕES, RESTITUIÇÕES E RESSARCIMENTOS                  | 0.000.000 |               | 384.643,92            |                        |
| 1921.00.0.0 | INDENIZAÇÕES   | 0.000.000 | 80.614,72     |                       |                        |
| 1921.99.0.0 | OUTRAS INDENIZAÇÕES  | 0.000.000 | 80.614,72     |                       |                        |
| 1921.99.0.1 | OUTRAS INDENIZAÇÕES - PRINCIPAL                              | 0.12.00   | 80.614,72     |                       |                        |
| 1922.00.0.0 | RESTITUIÇÕES   | 0.000.000 | 304.029,20    |                       |                        |
| 1922.99.0.0 | OUTRAS RESTITUIÇÕES  | 0.000.000 | 304.029,20    |                       |                        |
| 1922.99.0.1 | OUTRAS RESTITUIÇÕES - PRINCIPAL                              | 0.12.00   | 80.614,72     |                       |                        |
| 1922.99.0.1 | OUTRAS RESTITUIÇÕES - PRINCIPAL                              | 0.13.00   | 203.414,48    |                       |                        |
| 1922.99.0.1 | OUTRAS RESTITUIÇÕES - PRINCIPAL                              | 0.13.00   | 20.000,00     |                       |                        |
| 1990.00.0.0 | DEMAIS RECEITAS CORRENTES                                    | 0.000.000 |               | 8.061,48              |                        |
| 1999.00.0.0 | OUTRAS RECEITAS CORRENTES                                    | 0.000.000 | 8.061,48      |                       |                        |
| 1999.99.0.0 | OUTRAS RECEITAS  | 0.000.000 | 8.061,48      |                       |                        |
| 1999.99.2.0 | OUTRAS RECEITAS NÃO ARRECADADAS E NÃO PROJETADAS PELA RFB -  | 0.000.000 | 8.061,48      |                       |                        |
| 1999.99.2.1 | OUTRAS RECEITAS NÃO ARRECADADAS E NÃO PROJETADAS PELA RFB -  | 0.12.00   | 8.061,48      |                       |                        |
| 2000.00.0.0 | RECEITAS DE CAPITAL  | 0.000.000 |               |                       | 2.264.639,27           |
| 2200.00.0.0 | ALIENAÇÃO DE BENS  | 0.000.000 |               | 334.883,71            |                        |
| 2210.00.0.0 | ALIENAÇÃO DE BENS MÓVEIS                                     | 0.000.000 |               | 223.255,82            |                        |
| 2213.00.0.0 | ALIENAÇÃO DE BENS MÓVEIS E SEMOVENTES                        | 0.000.000 | 223.255,82    |                       |                        |
| 2213.01.0.0 | ALIENAÇÃO DE BENS MÓVEIS E SEMOVENTES                        | 0.000.000 | 223.255,82    |                       |                        |
| 2213.01.0.1 | ALIENAÇÃO DE BENS MÓVEIS E SEMOVENTES - PRINCIPAL            | 0.13.00   | 223.255,82    |                       |                        |
| 2220.00.0.0 | ALIENAÇÃO DE BENS IMÓVEIS                                    | 0.000.000 |               | 111.627,89            |                        |
| 2221.00.0.0 | ALIENAÇÃO DE BENS IMÓVEIS                                    | 0.000.000 | 111.627,89    |                       |                        |
| 2221.01.0.0 | ALIENAÇÃO DE BENS IMÓVEIS                                    | 0.000.000 | 111.627,89    |                       |                        |
| 2221.01.0.1 | ALIENAÇÃO DE BENS IMÓVEIS - PRINCIPAL                        | 0.20.00   | 111.627,89    |                       |                        |
| 2400.00.0.0 | TRANSFERÊNCIAS DE CAPITAL                                    | 0.000.000 |               | 1.929.755,56          |                        |
| 2410.00.0.0 | TRANSFERÊNCIAS DA UNIÃO E DE SUAS ENTIDADES                  | 0.000.000 |               | 601.848,67            |                        |
| 2411.00.0.0 | TRANSFERÊNCIAS DE RECURSOS DO SISTEMA ÚNICO DE SAÚDE - SUS   | 0.000.000 | 50.000,00     |                       |                        |
| 2411.50.0.0 | TRANSFERÊNCIAS DE RECURSOS DO SISTEMA ÚNICO DE SAÚDE - SUS - | 0.000.000 | 50.000,00     |                       |                        |
| 2411.50.1.0 | TRANSFERÊNCIAS DE RECURSOS DO BLOCO DE MANUTENÇÃO DAS AÇÕES  | 0.000.000 | 50.000,00     |                       |                        |
| 2411.50.1.1 | TRANSFERÊNCIAS DE RECURSOS DO BLOCO DE MANUTENÇÃO DAS AÇÕES  | 0.09.00   | 50.000,00     |                       |                        |
| 2414.00.0.0 | TRANSFERÊNCIAS DE CONVÊNIO DA UNIÃO E DE SUAS ENTIDADES      | 0.000.000 | 551.848,67    |                       |                        |
| 2414.99.0.0 | OUTRAS TRANSFERÊNCIAS DE CONVÊNIO DA UNIÃO E DE SUAS ENTIDA  | 0.000.000 | 551.848,67    |                       |                        |
| 2414.99.0.1 | OUTRAS TRANSFERÊNCIAS DE CONVÊNIO DA UNIÃO E DE SUAS ENTIDA  | 0.13.00   | 551.848,67    |                       |                        |
| 2420.00.0.0 | TRANSFERÊNCIAS DOS ESTADOS E DO DISTRITO FEDERAL E DE SUAS E | 0.000.000 |               | 1.327.906,89          |                        |
| 2421.00.0.0 | TRANSFERÊNCIAS DE RECURSOS DO SISTEMA ÚNICO DE SAÚDE - SUS D | 0.000.000 | 100.000,00    |                       |                        |

**PREFEITURA MUNICIPAL DE ALIANÇA**

RUA DOMINGOS BRAGA, S/N - CNPJ:10164028/0001-18

Anexo 02

Página 5

Orçamento Programa - Exercício de 2023

**RECEITAS SEGUNDO AS CATEGORIAS ECONOMICAS**

Lei: , Data:

| Código   | Especificação  | F.R.      | Desdobramento  | SubCategoria Fonte | Categoria Econômica   |
|--|--|-----------|----------------|--------------------|-----------------------|
| 2421.50.0.0  | TRANSFERÊNCIAS DE RECURSOS DO SISTEMA ÚNICO DE SAÚDE - SUS   | 0.000.000 | 100.000,00     |                    |                       |
| 2421.50.0.1  | TRANSFERÊNCIAS DE RECURSOS DO SISTEMA ÚNICO DE SAÚDE - SUS - | 0.09.00   | 100.000,00     |                    |                       |
| 2429.00.0.0  | OUTRAS TRANSFERÊNCIAS DE RECURSOS DOS ESTADOS                | 0.000.000 | 1.227.906,89   |                    |                       |
| 2429.99.0.0  | OUTRAS TRANSFERÊNCIAS DE RECURSOS DOS ESTADOS                | 0.000.000 | 1.227.906,89   |                    |                       |
| 2429.99.0.1  | OUTRAS TRANSFERÊNCIAS DE RECURSOS DOS ESTADOS - PRINCIPAL    | 0.13.00   | 1.227.906,89   |                    |                       |
| 9000.00.0.0  | (R) DEDUÇÕES DA RECEITA                                      | 0.000.000 |                |                    | -11.852.650,33        |
| 9500.00.0.0  | (R) DEDUÇÕES DO FUNDEB                                       | 0.000.000 |                | -11.852.650,33     |                       |
| 9510.00.0.0  | (R) DEDUÇÕES DO FUNDEB                                       | 0.000.000 | -11.852.650,33 |                    |                       |
| 9510.00.0.0  | (R) DEDUÇÕES DO FUNDEB                                       | 0.000.000 |                | -11.852.650,33     |                       |
| 9510.00.0.0  | (R) DEDUÇÕES DO FUNDEB                                       | 0.13.00   | -11.852.650,33 |                    |                       |
| <b>Total das Receitas (exceto Intra-Orçamentárias)</b> |  |           |                |                    | <b>128.509.084,63</b> |

|   |  |           |               |               |                      |
|---|--|-----------|---------------|---------------|----------------------|
| 7000.00.0.0                                     | RECEITAS CORRENTES (INTRA)                 | 0.000.000 |               |               | 16.183.105,95        |
| 7200.00.0.0                                     | CONTRIBUIÇÕES (INTRA)                      | 0.000.000 |               | 14.435.886,66 |                      |
| 7210.00.0.0                                     | CONTRIBUIÇÕES SOCIAIS (INTRA)              | 0.000.000 |               | 14.435.886,66 |                      |
| 7215.00.0.0                                     | CONTRIBUIÇÕES PARA REGIMES PRÓPRIOS DE     | 0.000.000 | 14.435.886,66 |               |                      |
| 7215.02.0.0                                     | CONTRIBUIÇÃO PATRONAL - SERVIDOR CIVIL (IN | 0.000.000 | 10.237.586,74 |               |                      |
| 7215.02.1.0                                     | CONTRIBUIÇÃO PATRONAL - SERVIDOR CIVIL AT  | 0.000.000 | 10.237.586,74 |               |                      |
| 7215.02.1.1                                     | CONTRIBUIÇÃO PATRONAL - SERVIDOR CIVIL AT  | 0.12.00   | 10.237.586,74 |               |                      |
| 7215.51.0.0                                     | CONTRIBUIÇÃO PATRONAL - PARCELAMENTOS (I   | 0.000.000 | 4.198.299,92  |               |                      |
| 7215.51.1.0                                     | CONTRIBUIÇÃO PATRONAL - SERVIDOR CIVIL ATI | 0.000.000 | 4.198.299,92  |               |                      |
| 7215.51.1.1                                     | CONTRIBUIÇÃO PATRONAL - SERVIDOR CIVIL ATI | 0.12.00   | 4.198.299,92  |               |                      |
| 7900.00.0.0                                     | OUTRAS RECEITAS CORRENTES (INTRA)          | 0.000.000 |               | 1.747.219,29  |                      |
| 7990.00.0.0                                     | DEMAIS RECEITAS CORRENTES (INTRA)          | 0.000.000 |               | 1.747.219,29  |                      |
| 7999.00.0.0                                     | OUTRAS RECEITAS CORRENTES (INTRA)          | 0.000.000 | 1.747.219,29  |               |                      |
| 7999.03.0.0                                     | COMPENSAÇÕES FINANCEIRAS ENTRE O REGIMI    | 0.000.000 | 1.747.219,29  |               |                      |
| 7999.03.0.1                                     | COMPENSAÇÕES FINANCEIRAS ENTRE O REGIMI    | 0.12.00   | 1.747.219,29  |               |                      |
| <b>Total das Receitas (Intra-Orçamentárias)</b> |  |           |               |               | <b>16.183.105,95</b> |

**TOTALIZAÇÃO DAS RECEITAS POR CATEGORIA ECONOMICA**

|                    |                |
|--------------------|----------------|
| RECEITA CORRENTE   | 142.427.551,31 |
| RECEITA DE CAPITAL | 2.264.639,27   |

Total Geral das Receitas

144.692.190,58



# PREFEITURA MUNICIPAL DE ALIANÇA

RUA DOMINGOS BRAGA, S/N - CNPJ:10164028/0001-18

Orçamento Programa - Exercício de 2023

Anexo 06

Página 1

Lei: , Data:

## PROGRAMA DE TRABALHO

(Inc.II, § 2º, Art.2º)

| 01 PODER LEGISLATIVO           |  |                   |           |              |              |
|--------------------------------|--|-------------------|-----------|--------------|--------------|
| 01 CAMARA MUNICIPAL DE ALIANÇA |  |                   |           |              |              |
| Código                         | Especificação                                    | Operação Especial | Projetos  | Atividades   | T o t a l    |
| 01                             | Legislativa                                      |                   | 16.302,27 | 5.396.149,35 | 5.412.451,62 |
| 01                             | 031 Ação Legislativa                             |                   | 16.302,27 | 5.396.149,35 | 5.412.451,62 |
| 01                             | 031 0001 PROCEDIMENTO LEGISLATIVO                |                   | 16.302,27 | 5.396.149,35 | 5.412.451,62 |
| 01.031.0001.1001.0000          | MELHORIA DO PREDIO DA CAMARA MUNICIPAL           |                   | 16.302,27 |              | 16.302,27    |
| 01.031.0001.2001.0000          | MANUTENCAO DAS ATIVIDADES LEGISLATIVAS           |                   |           | 1.925.159,15 | 1.925.159,15 |
| 01.031.0001.2002.0000          | MANUTENCAO DAS ATIVIDADES ADMINISTRATIVAS        |                   |           | 3.075.823,26 | 3.075.823,26 |
| 01.031.0001.2003.0000          | MANUTENCAO DO CONTROLE INTERNO                   |                   |           | 135.308,81   | 135.308,81   |
| 01.031.0001.2004.0000          | AMORTIZACAO DA DIVIDA                            |                   |           | 102.704,28   | 102.704,28   |
| 01.031.0001.2150.0000          | MANUTENCAO DA VERBA INDENIZATÓRIA DA PRESIDENCIA |                   |           | 129.440,00   | 129.440,00   |
| 01.031.0001.2151.0000          | REALIZACOES DE SESSÕES SOLENES E EVENTOS         |                   |           | 27.713,85    | 27.713,85    |
| TOTAL                          |  | 0,00              | 16.302,27 | 5.396.149,35 | 5.412.451,62 |



# PREFEITURA MUNICIPAL DE ALIANÇA

RUA DOMINGOS BRAGA, S/N - CNPJ:10164028/0001-18

Orçamento Programa - Exercício de 2023

Anexo 06

Página 2

Lei: , Data:

## PROGRAMA DE TRABALHO

(Inc.II, § 2º, Art.2º)

| 20 PODER EXECUTIVO      |  |                   |          |              |              |
|-------------------------|--|-------------------|----------|--------------|--------------|
| 01 GABINETE DO PREFEITO |  |                   |          |              |              |
| Código                  | Especificação  | Operação Especial | Projetos | Atividades   | T o t a l    |
| 04                      | Administração  |                   |          | 1.156.843,85 | 1.156.843,85 |
| 04                      | 122 Administração Geral  |                   |          | 1.156.843,85 | 1.156.843,85 |
| 04                      | 122 0002 SUPORTE ADMINISTRATIVO                                  |                   |          | 1.156.843,85 | 1.156.843,85 |
| 04.122.0002.2005.0000   | MANUTENCAO E DESENVOLVIMENTO DAS ATIVIDADES GABINETE DO PREFEITO |                   |          | 958.586,20   | 958.586,20   |
| 04.122.0002.2006.0000   | MANUTENCAO DAS ATIVIDADES DO CONTROLE INTERNO                    |                   |          | 198.257,65   | 198.257,65   |
| 08                      | Assistência Social   |                   |          | 235.556,89   | 235.556,89   |
| 08                      | 243 Assistência à Criança e ao Adolescente                       |                   |          | 235.556,89   | 235.556,89   |
| 08                      | 243 0019 PROTECAO SOCIAL ESPECIAL - MEDIA E ALTA COMPLEXIDADE    |                   |          | 235.556,89   | 235.556,89   |
| 08.243.0019.2084.0000   | MANUTENCAO DO CONSELHO TUTELAR                                   |                   |          | 235.556,89   | 235.556,89   |
| TOTAL                   |  | 0,00              | 0,00     | 1.392.400,74 | 1.392.400,74 |



# PREFEITURA MUNICIPAL DE ALIANÇA

RUA DOMINGOS BRAGA, S/N - CNPJ:10164028/0001-18

Orçamento Programa - Exercício de 2023

Anexo 06

Página 3

Lei: , Data:

## PROGRAMA DE TRABALHO

(Inc.II, § 2º, Art.2º)

| 20 PODER EXECUTIVO       |   |                   |          |              |              |
|--------------------------|---|-------------------|----------|--------------|--------------|
| 02 SECRETARIA DE GOVERNO |   |                   |          |              |              |
| Código                   | Especificação   | Operação Especial | Projetos | Atividades   | T o t a l    |
| 04                       | Administração   |                   |          | 1.025.446,36 | 1.025.446,36 |
| 04                       | 122 Administração Geral   |                   |          | 1.025.446,36 | 1.025.446,36 |
| 04                       | 122 0002 SUPORTE ADMINISTRATIVO                                 |                   |          | 1.025.446,36 | 1.025.446,36 |
| 04.122.0002.2007.0000    | MANUTENCAO DESENVOLVIMENTO DAS ATIVIDADES SECRETARIA DE GOVERNO |                   |          | 1.025.446,36 | 1.025.446,36 |
| TOTAL                    |   | 0,00              | 0,00     | 1.025.446,36 | 1.025.446,36 |





# PREFEITURA MUNICIPAL DE ALIANÇA

RUA DOMINGOS BRAGA, S/N - CNPJ:10164028/0001-18

Orçamento Programa - Exercício de 2023

Anexo 06

Página 4

Lei: , Data:

## PROGRAMA DE TRABALHO

(Inc.II, § 2º, Art.2º)

| 20 PODER EXECUTIVO                                 |  |                   |          |              |              |
|--|--|-------------------|----------|--------------|--------------|
| 03 SECRETARIA DE ADMINISTRACAO E GESTAO DE PESSOAS |  |                   |          |              |              |
| Código   | Especificação  | Operação Especial | Projetos | Atividades   | T o t a l    |
| 04   | Administração  |                   |          | 3.672.568,35 | 3.672.568,35 |
| 04   | 122 Administração Geral  |                   |          | 3.613.679,95 | 3.613.679,95 |
| 04   | 122 0002 SUPORTE ADMINISTRATIVO                                  |                   |          | 3.613.679,95 | 3.613.679,95 |
| 04.122.0002.2008.0000                              | MANUTENCAO E DESENVOLVIMENTO DAS ATIVIDADES DA SEC ADMINISTRACAO |                   |          | 3.313.326,37 | 3.313.326,37 |
| 04.122.0002.2009.0000                              | MANUTENCAO DA GUARDA MUNICIPAL                                   |                   |          | 133.502,95   | 133.502,95   |
| 04.122.0002.2010.0000                              | PARTICIPACAO DE CONSORCIO  |                   |          | 19.629,49    | 19.629,49    |
| 04.122.0002.2011.0000                              | MANUTENCAO DO CLUBE MUNICIPAL                                    |                   |          | 68.703,20    | 68.703,20    |
| 04.122.0002.2033.0000                              | MANUTENCAO DO ARQUIVO  |                   |          | 78.517,94    | 78.517,94    |
| 04   | 128 Formação de Recursos Humanos                                 |                   |          | 58.888,40    | 58.888,40    |
| 04   | 128 0005 VALORIZACAO DO SERVIDOR PUBLICO                         |                   |          | 58.888,40    | 58.888,40    |
| 04.128.0005.2012.0000                              | VALORIZACAO, QUALIFICACAO E CAPACITACAO DE RECURSOS HUMANOS      |                   |          | 58.888,40    | 58.888,40    |
| 06   | Segurança Pública  |                   |          | 186.480,04   | 186.480,04   |
| 06   | 122 Administração Geral  |                   |          | 68.703,16    | 68.703,16    |
| 06   | 122 0021 ALIANCA MAIS SEGURA                                     |                   |          | 68.703,16    | 68.703,16    |
| 06.122.0021.2013.0000                              | MANUTENCAO DE CONVENIOS COM POLICIA E JUSTICA ESTADUAL           |                   |          | 68.703,16    | 68.703,16    |
| 06   | 183 Informação e Inteligência                                    |                   |          | 117.776,88   | 117.776,88   |
| 06   | 183 0021 ALIANCA MAIS SEGURA                                     |                   |          | 117.776,88   | 117.776,88   |
| 06.183.0021.2014.0000                              | IMPLANTACAO DO SISTEMA DE MONITORAMENTO URBANO                   |                   |          | 117.776,88   | 117.776,88   |
| TOTAL  |  | 0,00              | 0,00     | 3.859.048,39 | 3.859.048,39 |



# PREFEITURA MUNICIPAL DE ALIANÇA

RUA DOMINGOS BRAGA, S/N - CNPJ:10164028/0001-18

Orçamento Programa - Exercício de 2023

Anexo 06

Página 5

Lei: , Data:

## PROGRAMA DE TRABALHO

(Inc.II, § 2º, Art.2º)

| 20 PODER EXECUTIVO        |  |                   |          |              |              |
|---------------------------|--|-------------------|----------|--------------|--------------|
| 04 SECRETARIA DE FINANÇAS |  |                   |          |              |              |
| Código                    | Especificação  | Operação Especial | Projetos | Atividades   | T o t a l    |
| 04                        | Administração  |                   |          | 3.249.358,10 | 3.249.358,10 |
| 04                        | 123 Administração Financeira                                   |                   |          | 3.249.358,10 | 3.249.358,10 |
| 04                        | 123 0002 SUPORTE ADMINISTRATIVO                                |                   |          | 3.249.358,10 | 3.249.358,10 |
| 04.123.0002.2015.0000     | MANUTENCAO E DESENVOLVIMENTO DAS ATIVIDADES DA SEC DE FINANÇAS |                   |          | 2.344.145,29 | 2.344.145,29 |
| 04.123.0002.2016.0000     | CONTRIBUCAO PARA O PASEP                                       |                   |          | 905.212,81   | 905.212,81   |
| 28                        | Encargos Especiais   | 2.213.393,21      |          |              | 2.213.393,21 |
| 28                        | 843 Serviço da Dívida Interna                                  | 2.213.393,21      |          |              | 2.213.393,21 |
| 28                        | 843 0000 ENCARGOS ESPECIAIS                                    | 2.213.393,21      |          |              | 2.213.393,21 |
| 28.843.0000.0001.0000     | PAGAMENTO DE DIVIDA DE PREVIDENCIA - ALIANCAPREV               | 1.061.875,65      |          |              | 1.061.875,65 |
| 28.843.0000.0002.0000     | PAGAMENTO DE DIVIDAS PASEP                                     | 39.258,94         |          |              | 39.258,94    |
| 28.843.0000.0003.0000     | PAGAMENTO DIVIDA INSS  | 471.107,33        |          |              | 471.107,33   |
| 28.843.0000.0004.0000     | PAGAMENTO PARCELAMENTO DEBITO CELPE                            | 543.003,88        |          |              | 543.003,88   |
| 28.843.0000.0005.0000     | PAGAMENTO PARCELAMENTO DEBITO COMPESA                          | 39.258,94         |          |              | 39.258,94    |
| 28.843.0000.0006.0000     | PAGAMENTO DE PRECATORIOS                                       | 19.629,49         |          |              | 19.629,49    |
| 28.843.0000.0007.0000     | PAGAMENTO SENTENCAS JUDICIAIS                                  | 19.629,49         |          |              | 19.629,49    |
| 28.843.0000.0008.0000     | PAGAMENTO DE ENCARGOS DA DIVIDA PUBLICA                        | 19.629,49         |          |              | 19.629,49    |
| 99                        | Reserva de Contingência  | 1.467.204,03      |          |              | 1.467.204,03 |
| 99                        | 999 Reserva de Contingência                                    | 1.467.204,03      |          |              | 1.467.204,03 |
| 99                        | 999 9999 RESERVA DE CONTINGENCIA                               | 1.467.204,03      |          |              | 1.467.204,03 |
| 99.999.9999.9999.0000     | RESERVA DE CONTINGENCIA  | 1.467.204,03      |          |              | 1.467.204,03 |
| TOTAL                     |  | 3.680.597,24      | 0,00     | 3.249.358,10 | 6.929.955,34 |



# PREFEITURA MUNICIPAL DE ALIANÇA

RUA DOMINGOS BRAGA, S/N - CNPJ:10164028/0001-18

Orçamento Programa - Exercício de 2023

Anexo 06

Página 6

Lei: , Data:

## PROGRAMA DE TRABALHO

(Inc.II, § 2º, Art.2º)

| 20 PODER EXECUTIVO                   |   |                   |              |              |               |
|--------------------------------------|---|-------------------|--------------|--------------|---------------|
| 05 SECRETARIA DE EDUCACAO E ESPORTES |   |                   |              |              |               |
| Código                               | Especificação   | Operação Especial | Projetos     | Atividades   | T o t a l     |
| 12                                   | Educação  |                   | 4.012.291,88 | 9.426.489,45 | 13.438.781,33 |
| 12                                   | 306 Alimentação e Nutrição                                      |                   |              | 1.024.177,87 | 1.024.177,87  |
| 12                                   | 306 0017 EDUCACAO FUNDAMENTAL DE QUALIDADE                      |                   |              | 1.024.177,87 | 1.024.177,87  |
| 12.306.0017.2018.0000                | MANUTENCAO PROGRAMA DE ALIMENTACAO ESCOLAR                      |                   |              | 1.024.177,87 | 1.024.177,87  |
| 12                                   | 361 Ensino Fundamental  |                   | 2.795.264,60 | 7.266.724,45 | 10.061.989,05 |
| 12                                   | 361 0017 EDUCACAO FUNDAMENTAL DE QUALIDADE                      |                   | 2.795.264,60 | 7.266.724,45 | 10.061.989,05 |
| 12.361.0017.1002.0000                | CONSTRUCAO DE ESCOLA DE ENSINO FUNDAMENTAL                      |                   | 228.161,25   |              | 228.161,25    |
| 12.361.0017.1003.0000                | AMPLIACAO DO ESPACO FISICO DAS ESCOLAS DO ENSINO FUNDAMENTAL    |                   | 848.826,92   |              | 848.826,92    |
| 12.361.0017.1004.0000                | AQUISICAO DE EQUIPAMENTO PARA ESCOLAS                           |                   | 392.589,43   |              | 392.589,43    |
| 12.361.0017.1005.0000                | AQUISICAO DE VEICULOS INCLUSIVE ONIBUS                          |                   | 756.432,32   |              | 756.432,32    |
| 12.361.0017.1006.0000                | CONSTRUCAO DE QUADRAS ESPORTIVAS NAS ESCOLAS                    |                   | 569.254,68   |              | 569.254,68    |
| 12.361.0017.2019.0000                | MANUTENCAO DO PROGRAMA TEMPO INTEGRAL E CONTRATURNO             |                   |              | 667.402,03   | 667.402,03    |
| 12.361.0017.2020.0000                | MANUTENCAO ATIVIDADE DA SEC DE EDUCACAO                         |                   |              | 643.964,68   | 643.964,68    |
| 12.361.0017.2021.0000                | MANUTENCAO DESENVOLVIMENTO DAS ATIVIDADES ENSINO FUNDAMENTAL    |                   |              | 2.222.113,47 | 2.222.113,47  |
| 12.361.0017.2022.0000                | MANUTENCAO DO PROGRAMA TRANSPORTE ESCOLAR                       |                   |              | 1.409.015,48 | 1.409.015,48  |
| 12.361.0017.2023.0000                | MANUTENCAO DE UNIDADES ESCOLARES DO ENSINO BASICO               |                   |              | 1.961.177,41 | 1.961.177,41  |
| 12.361.0017.2024.0000                | AQUISICAO DE KITS PEDAGOGICOS                                   |                   |              | 363.051,38   | 363.051,38    |
| 12                                   | 362 Ensino Médio  |                   |              | 688.811,14   | 688.811,14    |
| 12                                   | 362 0003 APOIO AO ENSINO MEDIO                                  |                   |              | 688.811,14   | 688.811,14    |
| 12.362.0003.2025.0000                | MANUTENCAO DAS ATIVIDADES DO ENSINO MEDIO                       |                   |              | 638.371,28   | 638.371,28    |
| 12.362.0003.2026.0000                | MANUTENCAO DO PROGRAMA ALIMENTACAO ESCOLAR - ENS MEDIO          |                   |              | 50.439,86    | 50.439,86     |
| 12                                   | 364 Ensino Superior   |                   |              | 106.114,00   | 106.114,00    |
| 12                                   | 364 0008 APOIO AO ESTUDANTE UNIVERSITARIO                       |                   |              | 106.114,00   | 106.114,00    |
| 12.364.0008.2027.0000                | MANUTENCAO DO PROGRAMA CAMINHO DA UNIVERSIDADE                  |                   |              | 106.114,00   | 106.114,00    |
| 12                                   | 365 Educação Infantil   |                   | 1.217.027,28 | 162.649,82   | 1.379.677,10  |
| 12                                   | 365 0016 ALIANCA MAIS CRIANCA NA ESCOLA                         |                   | 1.217.027,28 | 162.649,82   | 1.379.677,10  |
| 12.365.0016.1007.0000                | AQUISICAO DE EQUIPAMENTO ESCOLA DE EDUCACAO INFANTIL            |                   | 392.589,43   |              | 392.589,43    |
| 12.365.0016.1008.0000                | CONSTRUCAO DE CRECHES   |                   | 824.437,85   |              | 824.437,85    |
| 12.365.0016.2028.0000                | MANUTENCAO E DESENVOLVIMENTO ATIVIDADE ENSINO INFANTIL E CRECHE |                   |              | 162.649,82   | 162.649,82    |
| 12                                   | 366 Educação de Jovens e Adultos                                |                   |              | 178.012,17   | 178.012,17    |
| 12                                   | 366 0017 EDUCACAO FUNDAMENTAL DE QUALIDADE                      |                   |              | 178.012,17   | 178.012,17    |
| 12.366.0017.2029.0000                | MANUTENCAO DA EDUCACAO DE JOVENS E ADULTOS                      |                   |              | 178.012,17   | 178.012,17    |

**PREFEITURA MUNICIPAL DE ALIANÇA**

RUA DOMINGOS BRAGA, S/N - CNPJ:10164028/0001-18

Orçamento Programa - Exercício de 2023

Anexo 06

Página 7

Lei: , Data:

**PROGRAMA DE TRABALHO**

(Inc.II, § 2º, Art.2º)

| 20 PODER EXECUTIVO                   |  |                      |                   |              |              |               |
|--------------------------------------|--|----------------------|-------------------|--------------|--------------|---------------|
| 05 SECRETARIA DE EDUCACAO E ESPORTES |  |                      |                   |              |              |               |
| Código                               | Especificação  |                      | Operação Especial | Projetos     | Atividades   | T o t a l     |
| 27                                   | Desporto e Lazer   |                      |                   |              | 334.697,14   | 334.697,14    |
| 27                                   | 812  | Desporto Comunitário |                   |              | 245.034,66   | 245.034,66    |
| 27                                   | 812  | 0013 ESPORTE É VIDA  |                   |              | 245.034,66   | 245.034,66    |
| 27.812.0013.2034.0000                | REALIZACAO E PARTICIPACAO DE JOGOS E EVENTOS ESPORTIVOS    |                      |                   |              | 205.775,73   | 205.775,73    |
| 27.812.0013.2047.0000                | MANUTENCAO DOS ESPACOS ESPORTIVOS                          |                      |                   |              | 39.258,93    | 39.258,93     |
| 27                                   | 813  | Lazer                |                   |              | 89.662,48    | 89.662,48     |
| 27                                   | 813  | 0013 ESPORTE É VIDA  |                   |              | 89.662,48    | 89.662,48     |
| 27.813.0013.2036.0000                | REALIZACAO DE EVENTOS RECREATIVOS COMEMORATIVOS E DE LAZER |                      |                   |              | 89.662,48    | 89.662,48     |
| TOTAL                                |  |                      | 0,00              | 4.012.291,88 | 9.761.186,59 | 13.773.478,47 |



# PREFEITURA MUNICIPAL DE ALIANÇA

RUA DOMINGOS BRAGA, S/N - CNPJ:10164028/0001-18

Orçamento Programa - Exercício de 2023

Anexo 06

Página 8

Lei: , Data:

## PROGRAMA DE TRABALHO

(Inc.II, § 2º, Art.2º)

| 20 PODER EXECUTIVO                          |   |  |            |              |              |
|---|---|--|------------|--------------|--------------|
| 06 SECRETARIA DE CULTURA, TURISMO E EVENTOS |   |  |            |              |              |
| Código                                      | Especificação   | Operação Especial                          | Projetos   | Atividades   | T o t a l    |
| 13  | Cultura   |  | 141.870,52 | 2.202.116,25 | 2.343.986,77 |
| 13  | 392   | Difusão Cultural                           | 141.870,52 | 2.202.116,25 | 2.343.986,77 |
| 13  | 392   | 0004 CULTURA JUNTO A VOCE                  | 141.870,52 | 2.202.116,25 | 2.343.986,77 |
| 13.392.0004.1125.0000                       | MANUTENÇÃO DO CONSELHO MUNICIPAL DE POLÍTICAS CULTURAIS             |  | 27.595,39  |              | 27.595,39    |
| 13.392.0004.1126.0000                       | MANUTENÇÃO DO PLANO MUNICIPAL DE CULTURA                            |  | 39.571,13  |              | 39.571,13    |
| 13.392.0004.2030.0000                       | MANUTENCAO DESENVOLVIMENTO ATIVIDADE SEC CULTURA, TURISMO E EVENTOS |  |            | 516.346,20   | 516.346,20   |
| 13.392.0004.2031.0000                       | REALIZACAO DE EVENTOS CULTURAIS                                     |  |            | 1.635.233,04 | 1.635.233,04 |
| 13.392.0004.2032.0000                       | MANUTENCAO DAS ATIVIDADES DA BIBLIOTECA                             |  |            | 50.537,01    | 50.537,01    |
| 13.392.0004.2154.0000                       | FOMENTO A PROJETOS E AÇÕES CULTURAIS                                |  | 44.704,00  |              | 44.704,00    |
| 13.392.0004.2159.0000                       | MANUTENÇÃO DO PROGRAMA PAULO GUSTAVO                                |  | 15.000,00  |              | 15.000,00    |
| 13.392.0004.2160.0000                       | MANUTENÇÃO DO PROGRAMA ALDIR BLANC                                  |  | 15.000,00  |              | 15.000,00    |
| 23  | Comércio e Serviços   |  | 43.305,39  | 192.908,22   | 236.213,61   |
| 23  | 695   | Turismo                                    | 43.305,39  | 192.908,22   | 236.213,61   |
| 23  | 695   | 0006 DESENVOLVIMENTO ECONOMICO SUSTENTAVEL | 43.305,39  | 192.908,22   | 236.213,61   |
| 23.695.0006.1124.0000                       | MANUTENÇÃO DO CONSELHO MUNICIPAL DE TURISMO                         |  | 27.595,39  |              | 27.595,39    |
| 23.695.0006.2035.0000                       | APOIO A REALIZACAO DE ATIVIDADE E EVENTOS REALICIONADO TURISMO      |  |            | 192.908,22   | 192.908,22   |
| 23.695.0006.2156.0000                       | PROGRAMA ALTERNATIVAS DE CULTURA E TURISMO                          |  | 15.710,00  |              | 15.710,00    |
| TOTAL                                       |   | 0,00                                       | 185.175,91 | 2.395.024,47 | 2.580.200,38 |



# PREFEITURA MUNICIPAL DE ALIANÇA

RUA DOMINGOS BRAGA, S/N - CNPJ:10164028/0001-18

Orçamento Programa - Exercício de 2023

Anexo 06

Página 9

Lei: , Data:

## PROGRAMA DE TRABALHO

(Inc.II, § 2º, Art.2º)

| 20 PODER EXECUTIVO     |  |                   |              |              |              |
|------------------------|--|-------------------|--------------|--------------|--------------|
| 09 SECRETARIA DE OBRAS |  |                   |              |              |              |
| Código                 | Especificação  | Operação Especial | Projetos     | Atividades   | T o t a l    |
| 04                     | Administração  |                   | 294.442,08   |              | 294.442,08   |
| 04                     | 122 Administração Geral                                  |                   | 294.442,08   |              | 294.442,08   |
| 04                     | 122 0002 SUPORTE ADMINISTRATIVO                          |                   | 294.442,08   |              | 294.442,08   |
| 04.122.0002.1009.0000  | CONSTRUCAO DO CENTRO ADMINISTRATIVO                      |                   | 294.442,08   |              | 294.442,08   |
| 15                     | Urbanismo  |                   | 2.884.754,50 | 2.837.814,00 | 5.722.568,50 |
| 15                     | 122 Administração Geral                                  |                   |              | 2.641.519,25 | 2.641.519,25 |
| 15                     | 122 0014 SERVIÇO DE UTILIDADE PÚBLICA                    |                   |              | 2.641.519,25 | 2.641.519,25 |
| 15.122.0014.2041.0000  | MANUTENCAO E DESENVOLVIMENTO DAS ATIVIDADES SEC DE OBRAS |                   |              | 2.641.519,25 | 2.641.519,25 |
| 15                     | 451 Infra-Estrutura Urbana                               |                   | 1.855.133,55 |              | 1.855.133,55 |
| 15                     | 451 0014 SERVIÇO DE UTILIDADE PÚBLICA                    |                   | 1.855.133,55 |              | 1.855.133,55 |
| 15.451.0014.1010.0000  | IMPLANTACAO DE GALERIAS DE AGUAS PLUVIAIS                |                   | 294.775,83   |              | 294.775,83   |
| 15.451.0014.1011.0000  | EXECUCAO DE PAVIMENTACAO E OBRAS COMPLEMENTARES          |                   | 392.589,41   |              | 392.589,41   |
| 15.451.0014.1012.0000  | CONSTRUCAO DE OBRAS DE ARTE DE ENGENHARIA (URBANA)       |                   | 196.294,72   |              | 196.294,72   |
| 15.451.0014.1013.0000  | DESAPROPRIACAO DE AREAS                                  |                   | 196.294,72   |              | 196.294,72   |
| 15.451.0014.1014.0000  | CONSTRUCAO DE MURO DE ARRIMO E ESCADARIAS                |                   | 98.147,36    |              | 98.147,36    |
| 15.451.0014.1015.0000  | CALCADAS E OBRAS COMPLEMENTARES                          |                   | 186.294,72   |              | 186.294,72   |
| 15.451.0014.1016.0000  | CONSTRUCAO DE PRACAS                                     |                   | 294.442,07   |              | 294.442,07   |
| 15.451.0014.1017.0000  | URBANIZACAO DE RUAS                                      |                   | 196.294,72   |              | 196.294,72   |
| 15                     | 452 Serviços Urbanos                                     |                   | 588.884,16   | 196.294,75   | 785.178,91   |
| 15                     | 452 0010 SERVIÇOS URBANOS EFICIENTES                     |                   | 588.884,16   | 196.294,75   | 785.178,91   |
| 15.452.0010.1018.0000  | MELHORIA EM PREDIOS PUBLICOS                             |                   | 294.442,08   |              | 294.442,08   |
| 15.452.0010.1019.0000  | AMPLIACAO DE PRACAS, PARQUES E JARDINS                   |                   | 294.442,08   |              | 294.442,08   |
| 15.452.0010.2048.0000  | MANUTENCAO DE PREDIOS PUBLICOS                           |                   |              | 196.294,75   | 196.294,75   |
| 15                     | 512 Saneamento Básico Urbano                             |                   | 440.736,79   |              | 440.736,79   |
| 15                     | 512 0014 SERVIÇO DE UTILIDADE PÚBLICA                    |                   | 440.736,79   |              | 440.736,79   |
| 15.512.0014.1020.0000  | CONSTRUCAO DE MELHORIAS SANITARIAS                       |                   | 244.442,07   |              | 244.442,07   |
| 15.512.0014.1021.0000  | CONSTRUCAO DE REDE DE ESGOTO                             |                   | 196.294,72   |              | 196.294,72   |
| 16                     | Habitação  |                   | 745.919,91   | 196.294,75   | 942.214,66   |
| 16                     | 482 Habitação Urbana                                     |                   | 745.919,91   | 196.294,75   | 942.214,66   |
| 16                     | 482 0009 ALIANÇA MINHA TERRA                             |                   | 745.919,91   | 196.294,75   | 942.214,66   |
| 16.482.0009.1022.0000  | CONSTRUCAO DE MORADIAS                                   |                   | 196.294,72   |              | 196.294,72   |
| 16.482.0009.1023.0000  | INFRA ESTRUTURA EM OBRAS HABITACIONAL                    |                   | 392.589,43   |              | 392.589,43   |
| 16.482.0009.1024.0000  | AQUISICAO DE AREAS DESTINADAS A HABITACAO                |                   | 157.035,76   |              | 157.035,76   |
| 16.482.0009.2042.0000  | RECUPERACAO DE MORADIAS                                  |                   |              | 98.147,40    | 98.147,40    |
| 16.482.0009.2043.0000  | MANUTENCAO FUNDO DE HABITACAO                            |                   |              | 39.258,95    | 39.258,95    |
| 16.482.0009.2044.0000  | ELABORACAO DE ESTUDOS E PROJETOS DE INTERVENCOES URBANAS |                   |              | 58.888,40    | 58.888,40    |



# PREFEITURA MUNICIPAL DE ALIANÇA

RUA DOMINGOS BRAGA, S/N - CNPJ:10164028/0001-18

Orçamento Programa - Exercício de 2023

Anexo 06

Página 10

Lei: , Data:

## PROGRAMA DE TRABALHO

(Inc.II, § 2º, Art.2º)

| 20 PODER EXECUTIVO     |  |                   |              |              |              |
|------------------------|--|-------------------|--------------|--------------|--------------|
| 09 SECRETARIA DE OBRAS |  |                   |              |              |              |
| Código                 | Especificação  | Operação Especial | Projetos     | Atividades   | T o t a l    |
| 18                     | Gestão Ambiental                                     |                   | 870.284,42   |              | 870.284,42   |
| 18                     | 542 Controle Ambiental                               |                   | 294.442,08   |              | 294.442,08   |
| 18                     | 542 0011 ALIANCA MAIS BELA                           |                   | 294.442,08   |              | 294.442,08   |
| 18.542.0011.1025.0000  | CONSTRUCAO DE ATERRO SANITARIO                       |                   | 294.442,08   |              | 294.442,08   |
| 18                     | 544 Recursos Hídricos                                |                   | 575.842,34   |              | 575.842,34   |
| 18                     | 544 0020 AGUAS DE ALIANCA                            |                   | 575.842,34   |              | 575.842,34   |
| 18.544.0020.1026.0000  | CONSTRUCAO DE ACUDES E BARREIRAS                     |                   | 183.252,91   |              | 183.252,91   |
| 18.544.0020.1027.0000  | PERFURACAO DE POCOS                                  |                   | 98.147,36    |              | 98.147,36    |
| 18.544.0020.1028.0000  | CONSTRUCAO DE SERVICOS DE ABASTECIMENTO D'AGUA       |                   | 294.442,07   |              | 294.442,07   |
| 26                     | Transporte   |                   | 196.294,74   |              | 196.294,74   |
| 26                     | 782 Transporte Rodoviário                            |                   | 196.294,74   |              | 196.294,74   |
| 26                     | 782 0015 TRANSPORTE ESCOLAR COM SEGURANÇA            |                   | 196.294,74   |              | 196.294,74   |
| 26.782.0015.1030.0000  | CONSTRUCAO E OU AMPLIACAO DE ESTRADAS VICINAIS       |                   | 98.147,38    |              | 98.147,38    |
| 26.782.0015.1031.0000  | CONSTRUCAO DE OBRAS DE ARTE DE ENGENHARIA (ESTRADAS) |                   | 98.147,36    |              | 98.147,36    |
| 27                     | Desporto e Lazer                                     |                   | 392.589,43   |              | 392.589,43   |
| 27                     | 812 Desporto Comunitário                             |                   | 392.589,43   |              | 392.589,43   |
| 27                     | 812 0013 ESPORTE É VIDA                              |                   | 392.589,43   |              | 392.589,43   |
| 27.812.0013.1032.0000  | CONSTRUCAO DE QUADRAS ESPORTIVAS                     |                   | 392.589,43   |              | 392.589,43   |
| TOTAL                  |  | 0,00              | 5.384.285,08 | 3.034.108,75 | 8.418.393,83 |



# PREFEITURA MUNICIPAL DE ALIANÇA

RUA DOMINGOS BRAGA, S/N - CNPJ:10164028/0001-18

Orçamento Programa - Exercício de 2023

Anexo 06

Página 11

Lei: , Data:

## PROGRAMA DE TRABALHO

(Inc.II, § 2º, Art.2º)

| 20 PODER EXECUTIVO                                  |  |                   |            |              |              |
|---|--|-------------------|------------|--------------|--------------|
| 10 SECRETARIA DE INFRAESTRUTURA E SERVICOS PUBLICOS |  |                   |            |              |              |
| Código  | Especificação  | Operação Especial | Projetos   | Atividades   | T o t a l    |
| 15  | Urbanismo  |                   |            | 6.181.320,28 | 6.181.320,28 |
| 15  | 452 Serviços Urbanos   |                   |            | 6.181.320,28 | 6.181.320,28 |
| 15  | 452 0010 SERVICOS URBANOS EFICIENTES   |                   |            | 6.181.320,28 | 6.181.320,28 |
| 15.452.0010.2049.0000                               | CONSERVACAO DE RUAS E AVENIDAS   |                   |            | 98.147,37    | 98.147,37    |
| 15.452.0010.2050.0000                               | LIMPEZA E CONSERVACAO DE GALERIAS  |                   |            | 98.147,37    | 98.147,37    |
| 15.452.0010.2051.0000                               | MANUTENCAO DE CEMITERIOS   |                   |            | 87.351,15    | 87.351,15    |
| 15.452.0010.2052.0000                               | MANUTENCAO DE PRACAS, PARQUES E JARDINS  |                   |            | 60.851,42    | 60.851,42    |
| 15.452.0010.2053.0000                               | MANUTENCAO DA ROCADA EM TERRENOS BALDIOS   |                   |            | 29.444,19    | 29.444,19    |
| 15.452.0010.2054.0000                               | MANUTENCAO DA ILUMINACAO PUBLICA   |                   |            | 1.052.139,74 | 1.052.139,74 |
| 15.452.0010.2055.0000                               | MANUTENCAO DA LIMPEZA PUBLICA  |                   |            | 1.158.138,85 | 1.158.138,85 |
| 15.452.0010.2056.0000                               | MANUTENCAO DA PAVIMENTACAO E SERVICOS COMPLEMENTARES                                     |                   |            | 294.442,09   | 294.442,09   |
| 15.452.0010.2057.0000                               | MANUTENCAO E DESENVOLVIMENTO DAS ATIVIDADES DA SEC DE INFRAESTRUTURA E SERVICOS PUBLICOS |                   |            | 3.302.658,10 | 3.302.658,10 |
| 18  | Gestão Ambiental   |                   |            | 582.838,34   | 582.838,34   |
| 18  | 542 Controle Ambiental   |                   |            | 117.776,88   | 117.776,88   |
| 18  | 542 0011 ALIANCA MAIS BELA   |                   |            | 117.776,88   | 117.776,88   |
| 18.542.0011.2058.0000                               | MANUTENCAO DE ESPACOS E ATIVIDADES AMBIENTAIS  |                   |            | 58.888,44    | 58.888,44    |
| 18.542.0011.2059.0000                               | MANUTENCAO E REVITALIZACAO DA ARBORIZACAO E AREAS VERDES                                 |                   |            | 58.888,44    | 58.888,44    |
| 18  | 544 Recursos Hídricos  |                   |            | 465.061,46   | 465.061,46   |
| 18  | 544 0020 AGUAS DE ALIANCA  |                   |            | 465.061,46   | 465.061,46   |
| 18.544.0020.2045.0000                               | MANUTENCAO DOS SERVICOS DE ABASTECIMENTO D'AGUA  |                   |            | 465.061,46   | 465.061,46   |
| 23  | Comércio e Serviços  |                   |            | 147.221,05   | 147.221,05   |
| 23  | 695 Turismo  |                   |            | 147.221,05   | 147.221,05   |
| 23  | 695 0006 DESENVOLVIMENTO ECONOMICO SUSTENTAVEL   |                   |            | 147.221,05   | 147.221,05   |
| 23.695.0006.2046.0000                               | APOIO A PROJETOS DE INFRAESTRUTURA TURISTICA   |                   |            | 147.221,05   | 147.221,05   |
| 26  | Transporte   |                   | 137.406,32 | 274.812,61   | 412.218,93   |
| 26  | 782 Transporte Rodoviário  |                   | 137.406,32 | 274.812,61   | 412.218,93   |
| 26  | 782 0015 TRANSPORTE ESCOLAR COM SEGURANÇA  |                   | 137.406,32 | 274.812,61   | 412.218,93   |
| 26.782.0015.1029.0000                               | CONSTRUCAO E OU AMPLIACAO DE ABRIGO DE PASSAGEIROS                                       |                   | 137.406,32 |              | 137.406,32   |
| 26.782.0015.2060.0000                               | MANUTENCAO E DESENVOLVIMENTO DE ESTRADAS VICINAIS  |                   |            | 274.812,61   | 274.812,61   |
| TOTAL   |  | 0,00              | 137.406,32 | 7.186.192,28 | 7.323.598,60 |





# PREFEITURA MUNICIPAL DE ALIANÇA

RUA DOMINGOS BRAGA, S/N - CNPJ:10164028/0001-18

Orçamento Programa - Exercício de 2023

Anexo 06

Página 12

Lei: , Data:

## PROGRAMA DE TRABALHO

(Inc.II, § 2º, Art.2º)

| 20                    |  | PODER EXECUTIVO                                    |          |            |            |  |
|-----------------------|--|--|----------|------------|------------|--|
| 11                    |  | SECRETARIA DE SEGURANCA PUBLICA                    |          |            |            |  |
| Código                | Especificação  | Operação Especial                                  | Projetos | Atividades | T o t a l  |  |
| 02                    | Judiciária   |  |          | 169.824,25 | 169.824,25 |  |
| 02                    | 062  | Defesa do Interesse Público no Processo Judiciário |          | 169.824,25 | 169.824,25 |  |
| 02                    | 062  | 0002 SUPORTE ADMINISTRATIVO                        |          | 169.824,25 | 169.824,25 |  |
| 02.062.0002.2061.0000 | MANUTENCAO E DESENVOLVIMENTO DAS ATIVIDADES SEC DE SEGURANCA PUBLICA |  |          | 169.824,25 | 169.824,25 |  |
| TOTAL                 |  | 0,00   | 0,00     | 169.824,25 | 169.824,25 |  |



# PREFEITURA MUNICIPAL DE ALIANÇA

RUA DOMINGOS BRAGA, S/N - CNPJ:10164028/0001-18

Orçamento Programa - Exercício de 2023

Anexo 06

Página 13

Lei: , Data:

## PROGRAMA DE TRABALHO

(Inc.II, § 2º, Art.2º)

| 20                    |  | PODER EXECUTIVO                         |          |            |            |
|-----------------------|--|---|----------|------------|------------|
| 12                    |  | SECRETARIA DE DESENVOLVIMENTO ECONOMICO |          |            |            |
| Código                | Especificação  | Operação Especial                       | Projetos | Atividades | T o t a l  |
| 04                    | Administração  |   |          | 169.402,36 | 169.402,36 |
| 04                    | 122  |   |          | 169.402,36 | 169.402,36 |
| 04                    | 122  |   |          | 169.402,36 | 169.402,36 |
| 04                    | 122  |   |          | 169.402,36 | 169.402,36 |
| 04.122.0006.2062.0000 | DESENVOLVIMENTO ECONOMICO SUSTENTAVEL<br>MANUTENCAO E DESENVOLVIMENTO DAS<br>ATIVIDADES DA SEC DES ECONOMICO |   |          | 169.402,36 | 169.402,36 |
| TOTAL                 |  | 0,00                                    | 0,00     | 169.402,36 | 169.402,36 |



# PREFEITURA MUNICIPAL DE ALIANÇA

RUA DOMINGOS BRAGA, S/N - CNPJ:10164028/0001-18

Orçamento Programa - Exercício de 2023

Anexo 06

Página 14

Lei: , Data:

## PROGRAMA DE TRABALHO

(Inc.II, § 2º, Art.2º)

| 20 PODER EXECUTIVO                           |   |  |            |            |            |
|--|---|--|------------|------------|------------|
| 13 SECRETARIA DE AGRICULTURA E MEIO AMBIENTE |   |  |            |            |            |
| Código                                       | Especificação   | Operação Especial                          | Projetos   | Atividades | T o t a l  |
| 20   | Agricultura   |  | 231.714,66 | 700.173,83 | 931.888,49 |
| 20   | 605   | Abastecimento                              | 231.714,66 | 700.173,83 | 931.888,49 |
| 20   | 605   | 0006 DESENVOLVIMENTO ECONOMICO SUSTENTAVEL | 231.714,66 | 700.173,83 | 931.888,49 |
| 20.605.0006.1033.0000                        | AQUISICAO DE UMA PATRULHA MECANIZADA                              |  | 231.714,66 |            | 231.714,66 |
| 20.605.0006.2063.0000                        | MANUTENCAO DAS ATIVIDADES DA SEC DE AGRICULTURA E REFORMA AGRARIA |  |            | 464.620,14 | 464.620,14 |
| 20.605.0006.2064.0000                        | IMPLANTACAO DE HORTA ORGANICA                                     |  |            | 39.258,92  | 39.258,92  |
| 20.605.0006.2065.0000                        | PROGRAMA DE APOIO AO MICRO E PEQUENO PRODUTOR RURAL               |  |            | 39.258,99  | 39.258,99  |
| 20.605.0006.2066.0000                        | ELETRIFICACAO RURAL   |  |            | 58.888,43  | 58.888,43  |
| 20.605.0006.2067.0000                        | PADRONIZACAO DOS BANCOS DE FEIRA                                  |  |            | 98.147,35  | 98.147,35  |
| TOTAL  |   | 0,00                                       | 231.714,66 | 700.173,83 | 931.888,49 |



# PREFEITURA MUNICIPAL DE ALIANÇA

RUA DOMINGOS BRAGA, S/N - CNPJ:10164028/0001-18

Orçamento Programa - Exercício de 2023

Anexo 06

Página 15

Lei: , Data:

## PROGRAMA DE TRABALHO

(Inc.II, § 2º, Art.2º)

| 20 PODER EXECUTIVO     |  |                              |                                   |               |               |
|------------------------|--|------------------------------|-----------------------------------|---------------|---------------|
| 14 EDUCACAO FUNDEB 70% |  |                              |                                   |               |               |
| Código                 | Especificação  | Operação Especial            | Projetos                          | Atividades    | T o t a l     |
| 12                     | Educação   |                              |                                   | 23.935.916,32 | 23.935.916,32 |
| 12                     | 361  | Ensino Fundamental           |                                   | 23.547.703,28 | 23.547.703,28 |
| 12                     | 361  | 0017                         | EDUCACAO FUNDAMENTAL DE QUALIDADE | 23.547.703,28 | 23.547.703,28 |
| 12.361.0017.2069.0000  | MANUTENCAO E DESENVOLVIMENTO DAS ATIVIDADES ENSINO FUNDAMENTAL |                              |                                   | 23.547.703,28 | 23.547.703,28 |
| 12                     | 365  | Educação Infantil            |                                   | 189.415,07    | 189.415,07    |
| 12                     | 365  | 0016                         | ALIANCA MAIS CRIANCA NA ESCOLA    | 189.415,07    | 189.415,07    |
| 12.365.0016.2070.0000  | MANUTENCAO E DESENVOLVIMENTO DAS ATIVIDADES EDUCACAO INFANTIL  |                              |                                   | 189.415,07    | 189.415,07    |
| 12                     | 366  | Educação de Jovens e Adultos |                                   | 198.797,97    | 198.797,97    |
| 12                     | 366  | 0016                         | ALIANCA MAIS CRIANCA NA ESCOLA    | 198.797,97    | 198.797,97    |
| 12.366.0016.2068.0000  | MANUTENCAO DA EDUCACAO DE JOVENS E ADULTOS                     |                              |                                   | 198.797,97    | 198.797,97    |
| TOTAL                  |  | 0,00                         | 0,00                              | 23.935.916,32 | 23.935.916,32 |



# PREFEITURA MUNICIPAL DE ALIANÇA

RUA DOMINGOS BRAGA, S/N - CNPJ:10164028/0001-18

Orçamento Programa - Exercício de 2023

Anexo 06

Página 16

Lei: , Data:

## PROGRAMA DE TRABALHO

(Inc.II, § 2º, Art.2º)

| 20 PODER EXECUTIVO     |   |                   |            |              |              |
|------------------------|---|-------------------|------------|--------------|--------------|
| 15 EDUCACAO FUNDEB 30% |   |                   |            |              |              |
| Código                 | Especificação   | Operação Especial | Projetos   | Atividades   | T o t a l    |
| 12                     | Educação  |                   | 682.506,04 | 4.920.020,21 | 5.602.526,25 |
| 12                     | 361 Ensino Fundamental  |                   | 682.506,04 | 4.920.020,21 | 5.602.526,25 |
| 12                     | 361 0014 SERVIÇO DE UTILIDADE PÚBLICA                                   |                   | 490.736,80 |              | 490.736,80   |
| 12.361.0014.1034.0000  | CONSTRUÇÃO DE ESCOLAS DO ENSINO FUNDAMENTAL                             |                   | 196.294,72 |              | 196.294,72   |
| 12.361.0014.1035.0000  | AMPLIAÇÃO DOS ESPAÇOS FÍSICOS DAS ESCOLAS DO ENSINO FUNDAMENTAL         |                   | 98.147,36  |              | 98.147,36    |
| 12.361.0014.1036.0000  | AQUISIÇÃO DE EQUIPAMENTOS PARA ESCOLAS                                  |                   | 98.147,36  |              | 98.147,36    |
| 12.361.0014.1037.0000  | AQUISIÇÃO DE VEÍCULOS INCLUSIVE ONIBUS                                  |                   | 98.147,36  |              | 98.147,36    |
| 12                     | 361 0016 ALIANÇA MAIS CRIANÇA NA ESCOLA                                 |                   | 191.769,24 | 57.530,76    | 249.300,00   |
| 12.361.0016.1121.0000  | CONSTRUÇÃO DE ESCOLA FUNDAMENTAL EM TEMPO INTEGRAL                      |                   | 191.769,24 |              | 191.769,24   |
| 12.361.0016.2135.0000  | MANUTENÇÃO DO PROGRAMA DE EDUCAÇÃO BÁSICA DO CAMPO                      |                   |            | 28.765,38    | 28.765,38    |
| 12.361.0016.2136.0000  | MANUTENÇÃO DO PROGRAMA DE MONITORAMENTO E RESULTADOS DA EDUCAÇÃO BÁSICA |                   |            | 28.765,38    | 28.765,38    |
| 12                     | 361 0017 EDUCAÇÃO FUNDAMENTAL DE QUALIDADE                              |                   |            | 4.862.489,45 | 4.862.489,45 |
| 12.361.0017.2071.0000  | MANUTENÇÃO E DESENVOLVIMENTO DAS ATIVIDADES DO ENSINO FUNDAMENTAL       |                   |            | 4.677.969,16 | 4.677.969,16 |
| 12.361.0017.2072.0000  | MANUTENÇÃO DO TRANSPORTE ESCOLAR  |                   |            | 86.372,92    | 86.372,92    |
| 12.361.0017.2073.0000  | MANUTENÇÃO DE UNIDADES ESCOLARES  |                   |            | 98.147,37    | 98.147,37    |
| TOTAL                  |   | 0,00              | 682.506,04 | 4.920.020,21 | 5.602.526,25 |



# PREFEITURA MUNICIPAL DE ALIANÇA

RUA DOMINGOS BRAGA, S/N - CNPJ:10164028/0001-18

Orçamento Programa - Exercício de 2023

Anexo 06

Página 17

Lei: , Data:

## PROGRAMA DE TRABALHO

(Inc.II, § 2º, Art.2º)

| 20 PODER EXECUTIVO        |  |  |              |              |              |
|---------------------------|--|--|--------------|--------------|--------------|
| 16 EDUCACAO RECURSOS FNDE |  |  |              |              |              |
| Código                    | Especificação  | Operação Especial                      | Projetos     | Atividades   | T o t a l    |
| 12                        | Educação   |  | 1.459.369,06 | 2.361.247,92 | 3.820.616,98 |
| 12                        | 306  | Alimentação e Nutrição                 |              | 1.015.825,16 | 1.015.825,16 |
| 12                        | 306  | 0003 APOIO AO ENSINO MEDIO             |              | 133.323,39   | 133.323,39   |
| 12.306.0003.2074.0000     | MANUTENCAO PROGRAMA ALIMENTACAO ESCOLAR (INFANTIL)           |  |              | 133.323,39   | 133.323,39   |
| 12                        | 306  | 0016 ALIANCA MAIS CRIANCA NA ESCOLA    |              | 153.628,07   | 153.628,07   |
| 12.306.0016.2075.0000     | MANUTENCAO PROGRAMA ALIMENTACAO ESCOLAR (EJA)                |  |              | 153.628,07   | 153.628,07   |
| 12                        | 306  | 0017 EDUCACAO FUNDAMENTAL DE QUALIDADE |              | 728.873,70   | 728.873,70   |
| 12.306.0017.2076.0000     | MANUTENCAO PROGRAMA ALIMENTACAO ESCOLAR (FUNDAMENTAL)        |  |              | 728.873,70   | 728.873,70   |
| 12                        | 361  | Ensino Fundamental                     | 1.459.369,06 | 1.249.538,14 | 2.708.907,20 |
| 12                        | 361  | 0017 EDUCACAO FUNDAMENTAL DE QUALIDADE | 1.459.369,06 | 1.249.538,14 | 2.708.907,20 |
| 12.361.0017.1038.0000     | CONSTRUCAO DE ESCOLAS DO ENSINO FUNDAMENTAL                  |  | 480.074,29   |              | 480.074,29   |
| 12.361.0017.1039.0000     | AMPLIACAO DO ESPACO FISICO DAS ESCOLAS DO ENSINO FUNDAMENTAL |  | 586.705,33   |              | 586.705,33   |
| 12.361.0017.1040.0000     | AQUISICAO DE EQUIPAMENTOS PARA AS ESCOLAS                    |  | 196.294,72   |              | 196.294,72   |
| 12.361.0017.1041.0000     | CONSTRUCAO DE QUADRAS ESPORTIVAS NAS ESCOLAS                 |  | 196.294,72   |              | 196.294,72   |
| 12.361.0017.2077.0000     | MANUTENCAO DO PROGRAMA DINHEIRO DIRETO NA ESCOLA - PDDE      |  |              | 33.933,48    | 33.933,48    |
| 12.361.0017.2078.0000     | MANUTENCAO DO PROGRAMA DE TRANSPORTE ESCOLAR                 |  |              | 792.245,50   | 792.245,50   |
| 12.361.0017.2079.0000     | MANUTENCAO DO PROGRAMA TEMPO INTEGRAL E CONTRATURNO          |  |              | 263.481,03   | 263.481,03   |
| 12.361.0017.2080.0000     | MANUTENCAO DO ENSINO FUNDAMENTAL                             |  |              | 159.878,13   | 159.878,13   |
| 12                        | 365  | Educação Infantil                      |              | 95.884,62    | 95.884,62    |
| 12                        | 365  | 0016 ALIANCA MAIS CRIANCA NA ESCOLA    |              | 95.884,62    | 95.884,62    |
| 12.365.0016.2134.0000     | AQUISICAO DE MATERIAL DIDATICO, PARADIDATICO E PEDAGOGICOS   |  |              | 95.884,62    | 95.884,62    |
| TOTAL                     |  | 0,00                                   | 1.459.369,06 | 2.361.247,92 | 3.820.616,98 |



# PREFEITURA MUNICIPAL DE ALIANÇA

RUA DOMINGOS BRAGA, S/N - CNPJ:10164028/0001-18

Orçamento Programa - Exercício de 2023

Anexo 06

Página 18

Lei: , Data:

## PROGRAMA DE TRABALHO

(Inc.II, § 2º, Art.2º)

| 30 FUNDOS ESPECIAIS                      |   |                   |            |              |              |
|--|---|-------------------|------------|--------------|--------------|
| 01 FUNDO MUNICIPAL DE ASSISTENCIA SOCIAL |   |                   |            |              |              |
| Código                                   | Especificação   | Operação Especial | Projetos   | Atividades   | T o t a l    |
| 08                                       | Assistência Social  |                   | 373.627,46 | 5.640.938,31 | 6.014.565,77 |
| 08                                       | 122 Administração Geral   |                   |            | 1.263.587,60 | 1.263.587,60 |
| 08                                       | 122 0002 SUPORTE ADMINISTRATIVO   |                   |            | 1.263.587,60 | 1.263.587,60 |
| 08.122.0002.2039.0000                    | MANUTENCAO E DESENVOLVIMENTO DAS ATIVIDADES SECRETARIA DESENVOLVIMENTO SOCIAL |                   |            | 882.750,11   | 882.750,11   |
| 08.122.0002.2081.0000                    | MANUTENCAO DO FUNDO DE ASSISTENCIA SOCIAL                                     |                   |            | 323.955,15   | 323.955,15   |
| 08.122.0002.2140.0000                    | MANUTENCAO DE CURSOS PROFISSIONALIZANTES                                      |                   |            | 56.882,34    | 56.882,34    |
| 08                                       | 241 Assistência ao Idoso  |                   |            | 93.156,54    | 93.156,54    |
| 08                                       | 241 0018 PROTECAO SOCIAL BASICA   |                   |            | 93.156,54    | 93.156,54    |
| 08.241.0018.2082.0000                    | MANUTENCAO E IMPLEMENTACAO DAS ACOES DE PROTECAO SOCIAL BÁSICA                |                   |            | 63.712,35    | 63.712,35    |
| 08.241.0018.2083.0000                    | MANUTENCAO DAS ATVIIDADES DO BPC NAS ESCOLAS                                  |                   |            | 29.444,19    | 29.444,19    |
| 08                                       | 243 Assistência à Criança e ao Adolescente                                    |                   |            | 920.631,68   | 920.631,68   |
| 08                                       | 243 0019 PROTECAO SOCIAL ESPECIAL - MEDIA E ALTA COMPLEXIDADE                 |                   |            | 920.631,68   | 920.631,68   |
| 08.243.0019.2085.0000                    | MANUTENCAO DO PETI - AEPETI   |                   |            | 81.007,48    | 81.007,48    |
| 08.243.0019.2089.0000                    | MANUTENCAO DO CREAS   |                   |            | 242.041,22   | 242.041,22   |
| 08.243.0019.2145.0000                    | MANUTENCAO SERVICOS DE PROTECAO ESPECIAL - MEDIA E ALTA COMPLEXIDADE          |                   |            | 512.582,98   | 512.582,98   |
| 08.243.0019.2158.0000                    | MANUTENÇÃO DO PROGRAMA DE ACOLHIMENTO   |                   |            | 85.000,00    | 85.000,00    |
| 08                                       | 244 Assistência Comunitária   |                   | 373.627,46 | 3.328.884,24 | 3.702.511,70 |
| 08                                       | 244 0018 PROTECAO SOCIAL BASICA   |                   |            | 609.785,59   | 609.785,59   |
| 08.244.0018.2130.0000                    | MAN.DOS SERV.DE CONV.E FORT.DE VINCULOS                                       |                   |            | 609.785,59   | 609.785,59   |
| 08                                       | 244 0019 PROTECAO SOCIAL ESPECIAL - MEDIA E ALTA COMPLEXIDADE                 |                   | 373.627,46 | 1.240.797,75 | 1.614.425,21 |
| 08.244.0019.1042.0000                    | CONSTRUCAO DE CENTROS DE REFERENCIA DA ASSISTENCIA SOCIAL                     |                   | 275.480,11 |              | 275.480,11   |
| 08.244.0019.1043.0000                    | AQUISICAO DE EQUIPAMENTOS E VEICULO PARA FUNDO DE ASSISTENCIA SOCIAL          |                   | 98.147,35  |              | 98.147,35    |
| 08.244.0019.2088.0000                    | MANUTENCAO DO CRAS  |                   |            | 500.919,70   | 500.919,70   |
| 08.244.0019.2091.0000                    | PROGRAMA DE PRIMEIRA INFANCIA - CRIANÇA FELIZ                                 |                   |            | 355.656,45   | 355.656,45   |
| 08.244.0019.2092.0000                    | MANUTENCAO DO PROGRAMA QUALIFICAÇÃO PROFISSIONAL ACESSUAS                     |                   |            | 205.211,42   | 205.211,42   |
| 08.244.0019.2131.0000                    | MANUTENCAO DO PROGRAMA DE SEGURANÇA ALIMENTAR E NUTRICIONAL                   |                   |            | 179.010,18   | 179.010,18   |
| 08                                       | 244 0022 BLOCO DE GESTAO SUAS   |                   |            | 928.572,20   | 928.572,20   |
| 08.244.0022.2090.0000                    | IGD/PAB   |                   |            | 433.011,45   | 433.011,45   |
| 08.244.0022.2144.0000                    | APRIMORAMENTO DA GESTAO DO SUAS/IGDSUAS                                       |                   |            | 495.560,75   | 495.560,75   |
| 08                                       | 244 0024 BLOCO MANUTENCAO DOS CONSELHOS                                       |                   |            | 120.837,02   | 120.837,02   |
| 08.244.0024.2040.0000                    | MANUTENCAO DAS ATIVIDADES DOS CONSELHOS                                       |                   |            | 75.190,67    | 75.190,67    |
| 08.244.0024.2142.0000                    | REALIZACAO DE CONFERENCIAS MUNICIPAIS   |                   |            | 45.646,35    | 45.646,35    |



# PREFEITURA MUNICIPAL DE ALIANÇA

RUA DOMINGOS BRAGA, S/N - CNPJ:10164028/0001-18

Orçamento Programa - Exercício de 2023

Anexo 06

Página 19

Lei: , Data:

## PROGRAMA DE TRABALHO

(Inc.II, § 2º, Art.2º)

| 30 FUNDOS ESPECIAIS                      |   |                   |            |              |              |
|--|---|-------------------|------------|--------------|--------------|
| 01 FUNDO MUNICIPAL DE ASSISTENCIA SOCIAL |   |                   |            |              |              |
| Código                                   | Especificação                                   | Operação Especial | Projetos   | Atividades   | T o t a l    |
| 08 244 0025                              | BLOCO DE BENEFICIOS EVENTUAIS                   |                   |            | 428.891,68   | 428.891,68   |
| 08.244.0025.2086.0000                    | MANUTENCAO PROGRAMA DE BENEFICIOS EVENTUAIS     |                   |            | 408.891,68   | 408.891,68   |
| 08.244.0025.2157.0000                    | MANUTENÇÃO DO PROJETO MÃE GESTANTE              |                   |            | 20.000,00    | 20.000,00    |
| 08 334                                   | Fomento ao Trabalho                             |                   |            | 34.678,25    | 34.678,25    |
| 08 334 0018                              | PROTECAO SOCIAL BASICA                          |                   |            | 34.678,25    | 34.678,25    |
| 08.334.0018.2096.0000                    | APOIO AS ASSOCIACOES E COOPERATIVAS DE TRABALHO |                   |            | 34.678,25    | 34.678,25    |
| TOTAL                                    |   | 0,00              | 373.627,46 | 5.640.938,31 | 6.014.565,77 |





# PREFEITURA MUNICIPAL DE ALIANÇA

RUA DOMINGOS BRAGA, S/N - CNPJ:10164028/0001-18

Orçamento Programa - Exercício de 2023

Anexo 06

Página 20

Lei: , Data:

## PROGRAMA DE TRABALHO

(Inc.II, § 2º, Art.2º)

| 30 FUNDOS ESPECIAIS                  |   |                   |          |            |            |
|--------------------------------------|---|-------------------|----------|------------|------------|
| 02 FUNDO DA CRIANÇA E DO ADOLESCENTE |   |                   |          |            |            |
| Código                               | Especificação   | Operação Especial | Projetos | Atividades | T o t a l  |
| 08                                   | Assistência Social  |                   |          | 265.676,73 | 265.676,73 |
| 08                                   | 243 Assistência à Criança e ao Adolescente                                    |                   |          | 265.676,73 | 265.676,73 |
| 08                                   | 243 0019 PROTECAO SOCIAL ESPECIAL - MEDIA E ALTA COMPLEXIDADE                 |                   |          | 265.676,73 | 265.676,73 |
| 08.243.0019.2097.0000                | MANUTENCAO DAS ATIVIDADES DO FUNDO CRIANCA E DO ADOLESCENTE                   |                   |          | 120.776,86 | 120.776,86 |
| 08.243.0019.2098.0000                | MANUTENCAO IMPLEMENTACAO ACOES PROT SOCIAL BASICA A CRIANCA E ADOLESCENTE     |                   |          | 49.073,65  | 49.073,65  |
| 08.243.0019.2099.0000                | MOBILIZACAO E REALIZACAO DE EVENTOS   |                   |          | 39.258,95  | 39.258,95  |
| 08.243.0019.2100.0000                | MANUTENCAO CASA APOIO CRIANCA E ADOLESCENTE SIT RISTCO VULNERALIBIDADE SOCIAL |                   |          | 56.567,27  | 56.567,27  |
| TOTAL                                |   | 0,00              | 0,00     | 265.676,73 | 265.676,73 |



# PREFEITURA MUNICIPAL DE ALIANÇA

RUA DOMINGOS BRAGA, S/N - CNPJ:10164028/0001-18

Orçamento Programa - Exercício de 2023

Anexo 06

Página 21

Lei: , Data:

## PROGRAMA DE TRABALHO

(Inc.II, § 2º, Art.2º)

| 30 FUNDOS ESPECIAIS   |   |                    |          |               |               |
|-----------------------|---|--------------------|----------|---------------|---------------|
| 03 ALIANCAPREV        |   |                    |          |               |               |
| Código                | Especificação   | Operação Especial  | Projetos | Atividades    | T o t a l     |
| 09                    | Previdência Social                                      |                    |          | 23.808.699,36 | 23.808.699,36 |
| 09                    | 271   | Previdência Básica |          | 23.808.699,36 | 23.808.699,36 |
| 09                    | 271 0007  | PREVIDENCIA SOCIAL |          | 23.808.699,36 | 23.808.699,36 |
| 09.271.0007.2101.0000 | MANUTENCAO DA ADMINISTRACAO DO FUNDO DE PREVIDENCIA     |                    |          | 1.449.108,83  | 1.449.108,83  |
| 09.271.0007.2102.0000 | PAGAMENTO DE INATIVOS, PENSIONISTAS E OUTROS BENEFICIOS |                    |          | 22.359.590,53 | 22.359.590,53 |
| TOTAL                 |   | 0,00               | 0,00     | 23.808.699,36 | 23.808.699,36 |



# PREFEITURA MUNICIPAL DE ALIANÇA

RUA DOMINGOS BRAGA, S/N - CNPJ:10164028/0001-18

Orçamento Programa - Exercício de 2023

Anexo 06

Página 22

Lei: , Data:

## PROGRAMA DE TRABALHO

(Inc.II, § 2º, Art.2º)

| 30 FUNDOS ESPECIAIS         |  |                   |            |               |               |
|-----------------------------|--|-------------------|------------|---------------|---------------|
| 05 FUNDO MUNICIPAL DE SAUDE |  |                   |            |               |               |
| Código                      | Especificação  | Operação Especial | Projetos   | Atividades    | T o t a l     |
| 10                          | Saúde  |                   | 653.091,94 | 27.017.188,33 | 27.670.280,27 |
| 10                          | 122 Administração Geral  |                   |            | 3.797.471,65  | 3.797.471,65  |
| 10                          | 122 0012 ALIANCA RESGATANDO VIDAS                                  |                   |            | 3.773.906,65  | 3.773.906,65  |
| 10.122.0012.2037.0000       | MANUTENCAO DAS ATIVIDADES DA SECRETARIA DE SAUDE                   |                   |            | 3.246.157,67  | 3.246.157,67  |
| 10.122.0012.2119.0000       | MANUTENCAO DO FUNDO MUNICIPAL DE SAUDE                             |                   |            | 527.748,98    | 527.748,98    |
| 10                          | 122 0103 PROGRAMA MÃE CORUJA                                       |                   |            | 23.565,00     | 23.565,00     |
| 10.122.0103.2152.0000       | MANUTENÇÃO DAS ATIVIDADES DO PROGRAMA MÃE CORUJA                   |                   |            | 23.565,00     | 23.565,00     |
| 10                          | 301 Atenção Básica   |                   | 490.069,27 | 10.546.796,97 | 11.036.866,24 |
| 10                          | 301 0012 ALIANCA RESGATANDO VIDAS                                  |                   | 490.069,27 | 10.546.796,97 | 11.036.866,24 |
| 10.301.0012.1045.0000       | AQUISICAO DE EQUIPAMENTOS E VEICULOS PARA UNIDADES BASICA DE SAUDE |                   | 490.069,27 |               | 490.069,27    |
| 10.301.0012.2103.0000       | MANUTENCAO DAS ATIVIDADES DA FARMACIA BASICA                       |                   |            | 1.358.006,96  | 1.358.006,96  |
| 10.301.0012.2104.0000       | MANUTENCAO DAS UNIDADES BASICAS DE SAUDE                           |                   |            | 293.440,81    | 293.440,81    |
| 10.301.0012.2105.0000       | MANUTENCAO DAS AÇOES DE PREVENCAO A SAUDE                          |                   |            | 95.551,29     | 95.551,29     |
| 10.301.0012.2106.0000       | MANUTENCAO DA ESTRATEGIA SAUDE DA FAMILIA                          |                   |            | 8.253.415,03  | 8.253.415,03  |
| 10.301.0012.2120.0000       | MANUTENCAO DA ACADEMIA DA SAUDE                                    |                   |            | 40.755,67     | 40.755,67     |
| 10.301.0012.2146.0000       | MANUTENÇÃO DO CENTRO DE ESPECIALIDADES ODONTOLÓGICAS - CEO         |                   |            | 505.627,21    | 505.627,21    |
| 10                          | 302 Assistência Hospitalar e Ambulatorial                          |                   | 163.022,67 | 10.764.461,20 | 10.927.483,87 |
| 10                          | 302 0012 ALIANCA RESGATANDO VIDAS                                  |                   | 163.022,67 | 10.764.461,20 | 10.927.483,87 |
| 10.302.0012.1046.0000       | AQUISICAO DE EQUIPAMENTOS E VEICULOS                               |                   | 163.022,67 |               | 163.022,67    |
| 10.302.0012.2108.0000       | MANUTENCAO DA REDE MUNICIPAL DE SAUDE MEDIA/ALTA COMPLEXIDADE      |                   |            | 682.182,05    | 682.182,05    |
| 10.302.0012.2109.0000       | MANUTENCAO DO SERVICO ATENDIMENTO MOVEI DE URGENCIA - SAMU         |                   |            | 1.156.137,63  | 1.156.137,63  |
| 10.302.0012.2110.0000       | MANUTENCAO E DESENVOLVIMENTO DAS ATIVIDADES DA UNIDADE MISTA       |                   |            | 6.888.427,34  | 6.888.427,34  |
| 10.302.0012.2121.0000       | MANUTENCAO DA FARMACIA HOSPITALAR                                  |                   |            | 782.670,22    | 782.670,22    |
| 10.302.0012.2122.0000       | AMPLIACAO E REFORMA DE POSTOS DE SAUDE E UNIDADE MISTA             |                   |            | 489.068,01    | 489.068,01    |
| 10.302.0012.2126.0000       | MANUTENCAO DAS ATIVIDADES DE VIGILANCIA SANITARIA                  |                   |            | 309.064,94    | 309.064,94    |
| 10.302.0012.2133.0000       | MANUTENCAO DAS ATIVIDADES DO CAPS MUNICIPAL                        |                   |            | 456.911,01    | 456.911,01    |
| 10                          | 305 Vigilância Epidemiológica                                      |                   |            | 1.908.458,51  | 1.908.458,51  |
| 10                          | 305 0012 ALIANCA RESGATANDO VIDAS                                  |                   |            | 555.013,25    | 555.013,25    |
| 10.305.0012.2113.0000       | MANUTENCAO DAS ATIVIDADES DE EPIDEMIOLOGIA E CONTROLE DOENCAS      |                   |            | 555.013,25    | 555.013,25    |
| 10                          | 305 0026 PROGRAMA DE ENFRENTAMENTO AO COVID-19                     |                   |            | 1.353.445,26  | 1.353.445,26  |
| 10.305.0026.2149.0000       | PROGRAMA DE ENFRENTAMENTO DO COVID-19                              |                   |            | 1.353.445,26  | 1.353.445,26  |
| TOTAL                       |  | 0,00              | 653.091,94 | 27.017.188,33 | 27.670.280,27 |



# PREFEITURA MUNICIPAL DE ALIANÇA

RUA DOMINGOS BRAGA, S/N - CNPJ:10164028/0001-18

Orçamento Programa - Exercício de 2023

Anexo 06

Página 23

Lei: , Data:

## PROGRAMA DE TRABALHO

(Inc.II, § 2º, Art.2º)

| 30 FUNDOS ESPECIAIS                                |  |                   |               |                |                |
|--|--|-------------------|---------------|----------------|----------------|
| 06 FUNDO MUNICIPAL DE DESENVOLVIMENTO SOCIAL - FEM |  |                   |               |                |                |
| Código   | Especificação                                  | Operação Especial | Projetos      | Atividades     | T o t a l      |
| 15   | Urbanismo                                      |                   | 1.587.820,07  |                | 1.587.820,07   |
| 15   | 451 Infra-Estrutura Urbana                     |                   | 1.587.820,07  |                | 1.587.820,07   |
| 15   | 451 0006 DESENVOLVIMENTO ECONOMICO SUSTENTAVEL |                   | 1.587.820,07  |                | 1.587.820,07   |
| 15.451.0006.1067.0000                              | INFRA-ESTRUTURA URBANA                         |                   | 1.587.820,07  |                | 1.587.820,07   |
| TOTAL  |  | 0,00              | 1.587.820,07  | 0,00           | 1.587.820,07   |
| TOTAL GERAL  |  | 3.680.597,24      | 14.723.590,69 | 126.288.002,65 | 144.692.190,58 |

**PREFEITURA MUNICIPAL DE ALIANÇA**

RUA DOMINGOS BRAGA, S/N - CNPJ:10164028/0001-18

Orçamento Programa - Exercício de 2023

Anexo 07

Página 1

Lei: , Data:

**PROGRAMA DE TRABALHO DO GOVERNO  
DEMONSTRATIVO DE FUNÇÕES, SUBFUNÇÕES E PROGRAMAS  
POR PROJETOS, ATIVIDADES E OPERAÇÕES ESPECIAIS**

(Inc.II, § 2º, Art.2º)

| Código                | Especificação  | Operação Especial | Projetos   | Atividades   | Total        |
|-----------------------|--|-------------------|------------|--------------|--------------|
| 01                    | Legislativa  | 0,00              | 16.302,27  | 5.396.149,35 | 5.412.451,62 |
| 01                    | 031 Ação Legislativa   | 0,00              | 16.302,27  | 5.396.149,35 | 5.412.451,62 |
| 01                    | 031 0001 PROCEDIMENTO LEGISLATIVO                                    | 0,00              | 16.302,27  | 5.396.149,35 | 5.412.451,62 |
| 01.031.0001.1001.0000 | MELHORIA DO PREDIO DA CAMARA MUNICIPAL                               | 0,00              | 16.302,27  | 0,00         | 16.302,27    |
| 01.031.0001.2001.0000 | MANUTENCAO DAS ATIVIDADES LEGISLATIVAS                               | 0,00              | 0,00       | 1.925.159,15 | 1.925.159,15 |
| 01.031.0001.2002.0000 | MANUTENCAO DAS ATIVIDADES ADMINISTRATIVAS                            | 0,00              | 0,00       | 3.075.823,26 | 3.075.823,26 |
| 01.031.0001.2003.0000 | MANUTENCAO DO CONTROLE INTERNO                                       | 0,00              | 0,00       | 135.308,81   | 135.308,81   |
| 01.031.0001.2004.0000 | AMORTIZACAO DA DIVIDA  | 0,00              | 0,00       | 102.704,28   | 102.704,28   |
| 01.031.0001.2150.0000 | MANUTENCAO DA VERBA INDENIZATORIA DA PRESIDENCIA                     | 0,00              | 0,00       | 129.440,00   | 129.440,00   |
| 01.031.0001.2151.0000 | REALIZACOES DE SESSOES SOLENES E EVENTOS                             | 0,00              | 0,00       | 27.713,85    | 27.713,85    |
| 02                    | Judiciária   | 0,00              | 0,00       | 169.824,25   | 169.824,25   |
| 02                    | 062 Defesa do Interesse Público no Processo Judiciário               | 0,00              | 0,00       | 169.824,25   | 169.824,25   |
| 02                    | 062 0002 SUPORTE ADMINISTRATIVO                                      | 0,00              | 0,00       | 169.824,25   | 169.824,25   |
| 02.062.0002.2061.0000 | MANUTENCAO E DESENVOLVIMENTO DAS ATIVIDADES SEC DE SEGURANCA PUBLICA | 0,00              | 0,00       | 169.824,25   | 169.824,25   |
| 04                    | Administração  | 0,00              | 294.442,08 | 9.273.619,02 | 9.568.061,10 |
| 04                    | 122 Administração Geral  | 0,00              | 294.442,08 | 5.965.372,52 | 6.259.814,60 |
| 04                    | 122 0002 SUPORTE ADMINISTRATIVO                                      | 0,00              | 294.442,08 | 5.795.970,16 | 6.090.412,24 |
| 04.122.0002.1009.0000 | CONSTRUCAO DO CENTRO ADMINISTRATIVO                                  | 0,00              | 294.442,08 | 0,00         | 294.442,08   |
| 04.122.0002.2005.0000 | MANUTENCAO E DESENVOLVIMENTO DAS ATIVIDADES GABINETE DO PREFEITO     | 0,00              | 0,00       | 958.586,20   | 958.586,20   |
| 04.122.0002.2006.0000 | MANUTENCAO DAS ATIVIDADES DO CONTROLE INTERNO                        | 0,00              | 0,00       | 198.257,65   | 198.257,65   |
| 04.122.0002.2007.0000 | MANUTENCAO DESENVOLVIMENTO DAS ATIVIDADES SECRETARIA DE GOVERNO      | 0,00              | 0,00       | 1.025.446,36 | 1.025.446,36 |
| 04.122.0002.2008.0000 | MANUTENCAO E DESENVOLVIMENTO DAS ATIVIDADES DA SEC ADMINISTRACAO     | 0,00              | 0,00       | 3.313.326,37 | 3.313.326,37 |
| 04.122.0002.2009.0000 | MANUTENCAO DA GUARDA MUNICIPAL                                       | 0,00              | 0,00       | 133.502,95   | 133.502,95   |
| 04.122.0002.2010.0000 | PARTICIPACAO DE CONSORCIO  | 0,00              | 0,00       | 19.629,49    | 19.629,49    |
| 04.122.0002.2011.0000 | MANUTENCAO DO CLUBE MUNICIPAL  | 0,00              | 0,00       | 68.703,20    | 68.703,20    |
| 04.122.0002.2033.0000 | MANUTENCAO DO ARQUIVO  | 0,00              | 0,00       | 78.517,94    | 78.517,94    |
| 04                    | 122 0006 DESENVOLVIMENTO ECONOMICO SUSTENTAVEL                       | 0,00              | 0,00       | 169.402,36   | 169.402,36   |
| 04.122.0006.2062.0000 | MANUTENCAO E DESENVOLVIMENTO DAS ATIVIDADES DA SEC DES ECONOMICO     | 0,00              | 0,00       | 169.402,36   | 169.402,36   |
| 04                    | 123 Administração Financeira   | 0,00              | 0,00       | 3.249.358,10 | 3.249.358,10 |
| 04                    | 123 0002 SUPORTE ADMINISTRATIVO                                      | 0,00              | 0,00       | 3.249.358,10 | 3.249.358,10 |
| 04.123.0002.2015.0000 | MANUTENCAO E DESENVOLVIMENTO DAS ATIVIDADES DA SEC DE FINANÇAS       | 0,00              | 0,00       | 2.344.145,29 | 2.344.145,29 |
| 04.123.0002.2016.0000 | CONTRIBUICAO PARA O PASEP  | 0,00              | 0,00       | 905.212,81   | 905.212,81   |
| 04                    | 128 Formação de Recursos Humanos                                     | 0,00              | 0,00       | 58.888,40    | 58.888,40    |
| 04                    | 128 0005 VALORIZACAO DO SERVIDOR PUBLICO                             | 0,00              | 0,00       | 58.888,40    | 58.888,40    |
| 04.128.0005.2012.0000 | VALORIZACAO, QUALIFICACAO E CAPACITACAO DE RECURSOS HUMANOS          | 0,00              | 0,00       | 58.888,40    | 58.888,40    |

**PREFEITURA MUNICIPAL DE ALIANÇA**

RUA DOMINGOS BRAGA, S/N - CNPJ:10164028/0001-18

Orçamento Programa - Exercício de 2023

Anexo 07

Página 2

Lei: , Data:

**PROGRAMA DE TRABALHO DO GOVERNO  
DEMONSTRATIVO DE FUNÇÕES, SUBFUNÇÕES E PROGRAMAS  
POR PROJETOS, ATIVIDADES E OPERAÇÕES ESPECIAIS  
(Inc.II, § 2º, Art.2º)**

| Código                | Especificação   | Operação Especial | Projetos   | Atividades   | T o t a l    |
|-----------------------|---|-------------------|------------|--------------|--------------|
| 04                    | Administração   | 0,00              | 294.442,08 | 9.273.619,02 | 9.568.061,10 |
| 06                    | Segurança Pública   | 0,00              | 0,00       | 186.480,04   | 186.480,04   |
| 06                    | 122 Administração Geral   | 0,00              | 0,00       | 68.703,16    | 68.703,16    |
| 06                    | 122 0021 ALIANÇA MAIS SEGURA  | 0,00              | 0,00       | 68.703,16    | 68.703,16    |
| 06.122.0021.2013.0000 | MANUTENCAO DE CONVENIOS COM POLICIA E JUSTICA ESTADUAL                        | 0,00              | 0,00       | 68.703,16    | 68.703,16    |
| 06                    | 183 Informação e Inteligência   | 0,00              | 0,00       | 117.776,88   | 117.776,88   |
| 06                    | 183 0021 ALIANÇA MAIS SEGURA  | 0,00              | 0,00       | 117.776,88   | 117.776,88   |
| 06.183.0021.2014.0000 | IMPLANTACAO DO SISTEMA DE MONITORAMENTO URBANO                                | 0,00              | 0,00       | 117.776,88   | 117.776,88   |
| 08                    | Assistência Social  | 0,00              | 373.627,46 | 6.142.171,93 | 6.515.799,39 |
| 08                    | 122 Administração Geral   | 0,00              | 0,00       | 1.263.587,60 | 1.263.587,60 |
| 08                    | 122 0002 SUPORTE ADMINISTRATIVO   | 0,00              | 0,00       | 1.263.587,60 | 1.263.587,60 |
| 08.122.0002.2039.0000 | MANUTENCAO E DESENVOLVIMENTO DAS ATIVIDADES SECRETARIA DESENVOLVIMENTO SOCIAL | 0,00              | 0,00       | 882.750,11   | 882.750,11   |
| 08.122.0002.2081.0000 | MANUTENCAO DO FUNDO DE ASSISTENCIA SOCIAL                                     | 0,00              | 0,00       | 323.955,15   | 323.955,15   |
| 08.122.0002.2140.0000 | MANUTENCAO DE CURSOS PROFISSIONALIZANTES                                      | 0,00              | 0,00       | 56.882,34    | 56.882,34    |
| 08                    | 241 Assistência ao Idoso  | 0,00              | 0,00       | 93.156,54    | 93.156,54    |
| 08                    | 241 0018 PROTECAO SOCIAL BASICA   | 0,00              | 0,00       | 93.156,54    | 93.156,54    |
| 08.241.0018.2082.0000 | MANUTENCAO E IMPLEMENTACAO DAS ACOES DE PROTECAO SOCIAL BÁSICA                | 0,00              | 0,00       | 63.712,35    | 63.712,35    |
| 08.241.0018.2083.0000 | MANUTENCAO DAS ATVIIDADES DO BPC NAS ESCOLAS                                  | 0,00              | 0,00       | 29.444,19    | 29.444,19    |
| 08                    | 243 Assistência à Criança e ao Adolescente                                    | 0,00              | 0,00       | 1.421.865,30 | 1.421.865,30 |
| 08                    | 243 0019 PROTECAO SOCIAL ESPECIAL - MEDIA E ALTA COMPLEXIDADE                 | 0,00              | 0,00       | 1.421.865,30 | 1.421.865,30 |
| 08.243.0019.2084.0000 | MANUTENCAO DO CONSELHO TUTELAR  | 0,00              | 0,00       | 235.556,89   | 235.556,89   |
| 08.243.0019.2085.0000 | MANUTENCAO DO PETI - AEPETI   | 0,00              | 0,00       | 81.007,48    | 81.007,48    |
| 08.243.0019.2089.0000 | MANUTENCAO DO CREAS   | 0,00              | 0,00       | 242.041,22   | 242.041,22   |
| 08.243.0019.2097.0000 | MANUTENCAO DAS ATIVIDADES DO FUNDO CRIANCA E DO ADOLESCENTE                   | 0,00              | 0,00       | 120.776,86   | 120.776,86   |
| 08.243.0019.2098.0000 | MANUTENCAO IMPLEMENTACAO ACOES PROT SOCIAL BASICA A CRIANCA E ADOLESCENTE     | 0,00              | 0,00       | 49.073,65    | 49.073,65    |
| 08.243.0019.2099.0000 | MOBILIZACAO E REALIZACAO DE EVENTOS   | 0,00              | 0,00       | 39.258,95    | 39.258,95    |
| 08.243.0019.2100.0000 | MANUTENCAO CASA APOIO CRIANCA E ADOLESCENTE SIT RISTCO VULNERALIBIDADE SOCIAL | 0,00              | 0,00       | 56.567,27    | 56.567,27    |
| 08.243.0019.2145.0000 | MANUTENCAO SERVICOS DE PROTECAO ESPECIAL - MEDIA E ALTA COMPLEXIDADE          | 0,00              | 0,00       | 512.582,98   | 512.582,98   |
| 08.243.0019.2158.0000 | MANUTENÇÃO DO PROGRAMA DE ACOLHIMENTO   | 0,00              | 0,00       | 85.000,00    | 85.000,00    |
| 08                    | 244 Assistência Comunitária   | 0,00              | 373.627,46 | 3.328.884,24 | 3.702.511,70 |
| 08                    | 244 0018 PROTECAO SOCIAL BASICA   | 0,00              | 0,00       | 609.785,59   | 609.785,59   |
| 08.244.0018.2130.0000 | MAN.DOS SERV.DE CONV.E FORT.DE VINCULOS                                       | 0,00              | 0,00       | 609.785,59   | 609.785,59   |

**PREFEITURA MUNICIPAL DE ALIANÇA**

RUA DOMINGOS BRAGA, S/N - CNPJ:10164028/0001-18

Orçamento Programa - Exercício de 2023

Anexo 07

Página 3

Lei: , Data:

**PROGRAMA DE TRABALHO DO GOVERNO  
DEMONSTRATIVO DE FUNÇÕES, SUBFUNÇÕES E PROGRAMAS  
POR PROJETOS, ATIVIDADES E OPERAÇÕES ESPECIAIS**

(Inc.II, § 2º, Art.2º)

| Código                | Especificação  | Operação Especial | Projetos   | Atividades    | Total         |
|-----------------------|--|-------------------|------------|---------------|---------------|
| 08                    | Assistência Social   | 0,00              | 373.627,46 | 6.142.171,93  | 6.515.799,39  |
| 08                    | 244 Assistência Comunitária  | 0,00              | 373.627,46 | 3.328.884,24  | 3.702.511,70  |
| 08                    | 244 0019 PROTECAO SOCIAL ESPECIAL - MEDIA E ALTA COMPLEXIDADE        | 0,00              | 373.627,46 | 1.240.797,75  | 1.614.425,21  |
| 08.244.0019.1042.0000 | CONSTRUCAO DE CENTROS DE REFERENCIA DA ASSISTENCIA SOCIAL            | 0,00              | 275.480,11 | 0,00          | 275.480,11    |
| 08.244.0019.1043.0000 | AQUISICAO DE EQUIPAMENTOS E VEICULO PARA FUNDO DE ASSISTENCIA SOCIAL | 0,00              | 98.147,35  | 0,00          | 98.147,35     |
| 08.244.0019.2088.0000 | MANUTENCAO DO CRAS   | 0,00              | 0,00       | 500.919,70    | 500.919,70    |
| 08.244.0019.2091.0000 | PROGRAMA DE PRIMEIRA INFANCIA - CRIANÇA FELIZ                        | 0,00              | 0,00       | 355.656,45    | 355.656,45    |
| 08.244.0019.2092.0000 | MANUTENCAO DO PROGRAMA QUALIFICAÇÃO PROFISSIONAL ACESSUAS            | 0,00              | 0,00       | 205.211,42    | 205.211,42    |
| 08.244.0019.2131.0000 | MANUTENCAO DO PROGRAMA DE SEGURANÇA ALIMENTAR E NUTRICIONAL          | 0,00              | 0,00       | 179.010,18    | 179.010,18    |
| 08                    | 244 0022 BLOCO DE GESTAO SUAS  | 0,00              | 0,00       | 928.572,20    | 928.572,20    |
| 08.244.0022.2090.0000 | IGD/PAB  | 0,00              | 0,00       | 433.011,45    | 433.011,45    |
| 08.244.0022.2144.0000 | APRIMORAMENTO DA GESTAO DO SUAS/IGDSUAS                              | 0,00              | 0,00       | 495.560,75    | 495.560,75    |
| 08                    | 244 0024 BLOCO MANUTENCAO DOS CONSELHOS                              | 0,00              | 0,00       | 120.837,02    | 120.837,02    |
| 08.244.0024.2040.0000 | MANUTENCAO DAS ATIVIDADES DOS CONSELHOS                              | 0,00              | 0,00       | 75.190,67     | 75.190,67     |
| 08.244.0024.2142.0000 | REALIZACAO DE CONFERENCIAS MUNICIPAIS                                | 0,00              | 0,00       | 45.646,35     | 45.646,35     |
| 08                    | 244 0025 BLOCO DE BENEFICIOS EVENTUAIS                               | 0,00              | 0,00       | 428.891,68    | 428.891,68    |
| 08.244.0025.2086.0000 | MANUTENCAO PROGRAMA DE BENEFICIOS EVENTUAIS                          | 0,00              | 0,00       | 408.891,68    | 408.891,68    |
| 08.244.0025.2157.0000 | MANUTENÇÃO DO PROJETO MÃE GESTANTE                                   | 0,00              | 0,00       | 20.000,00     | 20.000,00     |
| 08                    | 334 Fomento ao Trabalho  | 0,00              | 0,00       | 34.678,25     | 34.678,25     |
| 08                    | 334 0018 PROTECAO SOCIAL BASICA                                      | 0,00              | 0,00       | 34.678,25     | 34.678,25     |
| 08.334.0018.2096.0000 | APOIO AS ASSOCIACOES E COOPERATIVAS DE TRABALHO                      | 0,00              | 0,00       | 34.678,25     | 34.678,25     |
| 09                    | Previdência Social   | 0,00              | 0,00       | 23.808.699,36 | 23.808.699,36 |
| 09                    | 271 Previdência Básica   | 0,00              | 0,00       | 23.808.699,36 | 23.808.699,36 |
| 09                    | 271 0007 PREVIDENCIA SOCIAL  | 0,00              | 0,00       | 23.808.699,36 | 23.808.699,36 |
| 09.271.0007.2101.0000 | MANUTENCAO DA ADMINISTRACAO DO FUNDO DE PREVIDENCIA                  | 0,00              | 0,00       | 1.449.108,83  | 1.449.108,83  |
| 09.271.0007.2102.0000 | PAGAMENTO DE INATIVOS, PENSIONISTAS E OUTROS BENEFICIOS              | 0,00              | 0,00       | 22.359.590,53 | 22.359.590,53 |
| 10                    | Saúde  | 0,00              | 653.091,94 | 27.017.188,33 | 27.670.280,27 |
| 10                    | 122 Administração Geral  | 0,00              | 0,00       | 3.797.471,65  | 3.797.471,65  |
| 10                    | 122 0012 ALIANÇA RESGATANDO VIDAS                                    | 0,00              | 0,00       | 3.773.906,65  | 3.773.906,65  |
| 10.122.0012.2037.0000 | MANUTENCAO DAS ATIVIDADES DA SECRETARIA DE SAUDE                     | 0,00              | 0,00       | 3.246.157,67  | 3.246.157,67  |
| 10.122.0012.2119.0000 | MANUTENCAO DO FUNDO MUNICIPAL DE SAUDE                               | 0,00              | 0,00       | 527.748,98    | 527.748,98    |
| 10                    | 122 0103 PROGRAMA MÃE CORUJA   | 0,00              | 0,00       | 23.565,00     | 23.565,00     |
| 10.122.0103.2152.0000 | MANUTENÇÃO DAS ATIVIDADES DO PROGRAMA MÃE CORUJA                     | 0,00              | 0,00       | 23.565,00     | 23.565,00     |
| 10                    | 301 Atenção Básica   | 0,00              | 490.069,27 | 10.546.796,97 | 11.036.866,24 |

**PREFEITURA MUNICIPAL DE ALIANÇA**

RUA DOMINGOS BRAGA, S/N - CNPJ:10164028/0001-18

Orçamento Programa - Exercício de 2023

Anexo 07

Página 4

Lei: , Data:

**PROGRAMA DE TRABALHO DO GOVERNO  
 DEMONSTRATIVO DE FUNÇÕES, SUBFUNÇÕES E PROGRAMAS  
 POR PROJETOS, ATIVIDADES E OPERAÇÕES ESPECIAIS**

(Inc.II, § 2º, Art.2º)

| Código                | Especificação   | Operação Especial | Projetos     | Atividades    | T o t a l     |
|-----------------------|---|-------------------|--------------|---------------|---------------|
| 10                    | Saúde   | 0,00              | 653.091,94   | 27.017.188,33 | 27.670.280,27 |
| 10                    | 301 Atenção Básica  | 0,00              | 490.069,27   | 10.546.796,97 | 11.036.866,24 |
| 10                    | 301 0012 ALIANÇA RESGATANDO VIDAS                                   | 0,00              | 490.069,27   | 10.546.796,97 | 11.036.866,24 |
| 10.301.0012.1045.0000 | AQUISICAO DE EQUIPAMENTOS E VEICULOS PARA UNIDADES BASICAS DE SAUDE | 0,00              | 490.069,27   | 0,00          | 490.069,27    |
| 10.301.0012.2103.0000 | MANUTENCAO DAS ATIVIDADES DA FARMACIA BASICA                        | 0,00              | 0,00         | 1.358.006,96  | 1.358.006,96  |
| 10.301.0012.2104.0000 | MANUTENCAO DAS UNIDADES BASICAS DE SAUDE                            | 0,00              | 0,00         | 293.440,81    | 293.440,81    |
| 10.301.0012.2105.0000 | MANUTENCAO DAS AÇOES DE PREVENCAO A SAUDE                           | 0,00              | 0,00         | 95.551,29     | 95.551,29     |
| 10.301.0012.2106.0000 | MANUTENCAO DA ESTRATEGIA SAUDE DA FAMILIA                           | 0,00              | 0,00         | 8.253.415,03  | 8.253.415,03  |
| 10.301.0012.2120.0000 | MANUTENCAO DA ACADEMIA DA SAUDE                                     | 0,00              | 0,00         | 40.755,67     | 40.755,67     |
| 10.301.0012.2146.0000 | MANUTENÇÃO DO CENTRO DE ESPECIALIDADES ODONTOLÓGICAS - CEO          | 0,00              | 0,00         | 505.627,21    | 505.627,21    |
| 10                    | 302 Assistência Hospitalar e Ambulatorial                           | 0,00              | 163.022,67   | 10.764.461,20 | 10.927.483,87 |
| 10                    | 302 0012 ALIANÇA RESGATANDO VIDAS                                   | 0,00              | 163.022,67   | 10.764.461,20 | 10.927.483,87 |
| 10.302.0012.1046.0000 | AQUISICAO DE EQUIPAMENTOS E VEICULOS                                | 0,00              | 163.022,67   | 0,00          | 163.022,67    |
| 10.302.0012.2108.0000 | MANUTENCAO DA REDE MUNICIPAL DE SAUDE MEDIA/ALTA COMPLEXIDADE       | 0,00              | 0,00         | 682.182,05    | 682.182,05    |
| 10.302.0012.2109.0000 | MANUTENCAO DO SERVICO ATENDIMENTO MOVEI DE URGENCIA - SAMU          | 0,00              | 0,00         | 1.156.137,63  | 1.156.137,63  |
| 10.302.0012.2110.0000 | MANUTENCAO E DESENVOLVIMENTO DAS ATIVIDADES DA UNIDADE MISTA        | 0,00              | 0,00         | 6.888.427,34  | 6.888.427,34  |
| 10.302.0012.2121.0000 | MANUTENCAO DA FARMACIA HOSPITALAR                                   | 0,00              | 0,00         | 782.670,22    | 782.670,22    |
| 10.302.0012.2122.0000 | AMPLIACAO E REFORMA DE POSTOS DE SAUDE E UNIDADE MISTA              | 0,00              | 0,00         | 489.068,01    | 489.068,01    |
| 10.302.0012.2126.0000 | MANUTENCAO DAS ATIVIDADES DE VIGILANCIA SANITARIA                   | 0,00              | 0,00         | 309.064,94    | 309.064,94    |
| 10.302.0012.2133.0000 | MANUTENCAO DAS ATIVIDADES DO CAPS MUNICIPAL                         | 0,00              | 0,00         | 456.911,01    | 456.911,01    |
| 10                    | 305 Vigilância Epidemiológica                                       | 0,00              | 0,00         | 1.908.458,51  | 1.908.458,51  |
| 10                    | 305 0012 ALIANÇA RESGATANDO VIDAS                                   | 0,00              | 0,00         | 555.013,25    | 555.013,25    |
| 10.305.0012.2113.0000 | MANUTENCAO DAS ATIVIDADES DE EPIDEMIOLOGIA E CONTROLE DOENÇAS       | 0,00              | 0,00         | 555.013,25    | 555.013,25    |
| 10                    | 305 0026 PROGRAMA DE ENFRENTAMENTO AO COVID-19                      | 0,00              | 0,00         | 1.353.445,26  | 1.353.445,26  |
| 10.305.0026.2149.0000 | PROGRAMA DE ENFRENTAMENTO DO COVID-19                               | 0,00              | 0,00         | 1.353.445,26  | 1.353.445,26  |
| 12                    | Educação  | 0,00              | 6.154.166,98 | 40.643.673,90 | 46.797.840,88 |
| 12                    | 306 Alimentação e Nutrição  | 0,00              | 0,00         | 2.040.003,03  | 2.040.003,03  |
| 12                    | 306 0003 APOIO AO ENSINO MEDIO                                      | 0,00              | 0,00         | 133.323,39    | 133.323,39    |
| 12.306.0003.2074.0000 | MANUTENCAO PROGRAMA ALIMENTACAO ESCOLAR (INFANTIL)                  | 0,00              | 0,00         | 133.323,39    | 133.323,39    |
| 12                    | 306 0016 ALIANÇA MAIS CRIANÇA NA ESCOLA                             | 0,00              | 0,00         | 153.628,07    | 153.628,07    |
| 12.306.0016.2075.0000 | MANUTENCAO PROGRAMA ALIMENTACAO ESCOLAR (EJA)                       | 0,00              | 0,00         | 153.628,07    | 153.628,07    |
| 12                    | 306 0017 EDUCACAO FUNDAMENTAL DE QUALIDADE                          | 0,00              | 0,00         | 1.753.051,57  | 1.753.051,57  |
| 12.306.0017.2018.0000 | MANUTENCAO PROGRAMA DE ALIMENTACAO ESCOLAR                          | 0,00              | 0,00         | 1.024.177,87  | 1.024.177,87  |
| 12.306.0017.2076.0000 | MANUTENCAO PROGRAMA ALIMENTACAO ESCOLAR (FUNDAMENTAL)               | 0,00              | 0,00         | 728.873,70    | 728.873,70    |
| 12                    | 361 Ensino Fundamental  | 0,00              | 4.937.139,70 | 36.983.986,08 | 41.921.125,78 |



**PREFEITURA MUNICIPAL DE ALIANÇA**

RUA DOMINGOS BRAGA, S/N - CNPJ:10164028/0001-18

Orçamento Programa - Exercício de 2023

Anexo 07

Página 5

Lei: , Data:

**PROGRAMA DE TRABALHO DO GOVERNO  
DEMONSTRATIVO DE FUNÇÕES, SUBFUNÇÕES E PROGRAMAS  
POR PROJETOS, ATIVIDADES E OPERAÇÕES ESPECIAIS**

(Inc.II, § 2º, Art.2º)

| Código                | Especificação   | Operação Especial | Projetos     | Atividades    | T o t a l     |
|-----------------------|---|-------------------|--------------|---------------|---------------|
| 12                    | Educação  | 0,00              | 6.154.166,98 | 40.643.673,90 | 46.797.840,88 |
| 12                    | 361 Ensino Fundamental  | 0,00              | 4.937.139,70 | 36.983.986,08 | 41.921.125,78 |
| 12                    | 361 0014 SERVIÇO DE UTILIDADE PÚBLICA                                   | 0,00              | 490.736,80   | 0,00          | 490.736,80    |
| 12.361.0014.1034.0000 | CONSTRUÇÃO DE ESCOLAS DO ENSINO FUNDAMENTAL                             | 0,00              | 196.294,72   | 0,00          | 196.294,72    |
| 12.361.0014.1035.0000 | AMPLIAÇÃO DOS ESPAÇOS FÍSICOS DAS ESCOLAS DO ENSINO FUNDAMENTAL         | 0,00              | 98.147,36    | 0,00          | 98.147,36     |
| 12.361.0014.1036.0000 | AQUISIÇÃO DE EQUIPAMENTOS PARA ESCOLAS                                  | 0,00              | 98.147,36    | 0,00          | 98.147,36     |
| 12.361.0014.1037.0000 | AQUISIÇÃO DE VEÍCULOS INCLUSIVE ONIBUS                                  | 0,00              | 98.147,36    | 0,00          | 98.147,36     |
| 12                    | 361 0016 ALIANÇA MAIS CRIANÇA NA ESCOLA                                 | 0,00              | 191.769,24   | 57.530,76     | 249.300,00    |
| 12.361.0016.1121.0000 | CONSTRUÇÃO DE ESCOLA FUNDAMENTAL EM TEMPO INTEGRAL                      | 0,00              | 191.769,24   | 0,00          | 191.769,24    |
| 12.361.0016.2135.0000 | MANUTENÇÃO DO PROGRAMA DE EDUCAÇÃO BÁSICA DO CAMPO                      | 0,00              | 0,00         | 28.765,38     | 28.765,38     |
| 12.361.0016.2136.0000 | MANUTENÇÃO DO PROGRAMA DE MONITORAMENTO E RESULTADOS DA EDUCAÇÃO BÁSICA | 0,00              | 0,00         | 28.765,38     | 28.765,38     |
| 12                    | 361 0017 EDUCAÇÃO FUNDAMENTAL DE QUALIDADE                              | 0,00              | 4.254.633,66 | 36.926.455,32 | 41.181.088,98 |
| 12.361.0017.1002.0000 | CONSTRUÇÃO DE ESCOLA DE ENSINO FUNDAMENTAL                              | 0,00              | 228.161,25   | 0,00          | 228.161,25    |
| 12.361.0017.1003.0000 | AMPLIAÇÃO DO ESPAÇO FÍSICO DAS ESCOLAS DO ENSINO FUNDAMENTAL            | 0,00              | 848.826,92   | 0,00          | 848.826,92    |
| 12.361.0017.1004.0000 | AQUISIÇÃO DE EQUIPAMENTO PARA ESCOLAS                                   | 0,00              | 392.589,43   | 0,00          | 392.589,43    |
| 12.361.0017.1005.0000 | AQUISIÇÃO DE VEÍCULOS INCLUSIVE ONIBUS                                  | 0,00              | 756.432,32   | 0,00          | 756.432,32    |
| 12.361.0017.1006.0000 | CONSTRUÇÃO DE QUADRAS ESPORTIVAS NAS ESCOLAS                            | 0,00              | 569.254,68   | 0,00          | 569.254,68    |
| 12.361.0017.1038.0000 | CONSTRUÇÃO DE ESCOLAS DO ENSINO FUNDAMENTAL                             | 0,00              | 480.074,29   | 0,00          | 480.074,29    |
| 12.361.0017.1039.0000 | AMPLIAÇÃO DO ESPAÇO FÍSICO DAS ESCOLAS DO ENSINO FUNDAMENTAL            | 0,00              | 586.705,33   | 0,00          | 586.705,33    |
| 12.361.0017.1040.0000 | AQUISIÇÃO DE EQUIPAMENTOS PARA AS ESCOLAS                               | 0,00              | 196.294,72   | 0,00          | 196.294,72    |
| 12.361.0017.1041.0000 | CONSTRUÇÃO DE QUADRAS ESPORTIVAS NAS ESCOLAS                            | 0,00              | 196.294,72   | 0,00          | 196.294,72    |
| 12.361.0017.2019.0000 | MANUTENÇÃO DO PROGRAMA TEMPO INTEGRAL E CONTRATURNO                     | 0,00              | 0,00         | 667.402,03    | 667.402,03    |
| 12.361.0017.2020.0000 | MANUTENÇÃO ATIVIDADE DA SEC DE EDUCAÇÃO                                 | 0,00              | 0,00         | 643.964,68    | 643.964,68    |
| 12.361.0017.2021.0000 | MANUTENÇÃO DESENVOLVIMENTO DAS ATIVIDADES ENSINO FUNDAMENTAL            | 0,00              | 0,00         | 2.222.113,47  | 2.222.113,47  |
| 12.361.0017.2022.0000 | MANUTENÇÃO DO PROGRAMA TRANSPORTE ESCOLAR                               | 0,00              | 0,00         | 1.409.015,48  | 1.409.015,48  |
| 12.361.0017.2023.0000 | MANUTENÇÃO DE UNIDADES ESCOLARES DO ENSINO BÁSICO                       | 0,00              | 0,00         | 1.961.177,41  | 1.961.177,41  |
| 12.361.0017.2024.0000 | AQUISIÇÃO DE KITS PEDAGÓGICOS   | 0,00              | 0,00         | 363.051,38    | 363.051,38    |
| 12.361.0017.2069.0000 | MANUTENÇÃO E DESENVOLVIMENTO DAS ATIVIDADES ENSINO FUNDAMENTAL          | 0,00              | 0,00         | 23.547.703,28 | 23.547.703,28 |
| 12.361.0017.2071.0000 | MANUTENÇÃO E DESENVOLVIMENTO DAS ATIVIDADES DO ENSINO FUNDAMENTAL       | 0,00              | 0,00         | 4.677.969,16  | 4.677.969,16  |
| 12.361.0017.2072.0000 | MANUTENÇÃO DO TRANSPORTE ESCOLAR  | 0,00              | 0,00         | 86.372,92     | 86.372,92     |
| 12.361.0017.2073.0000 | MANUTENÇÃO DE UNIDADES ESCOLARES  | 0,00              | 0,00         | 98.147,37     | 98.147,37     |
| 12.361.0017.2077.0000 | MANUTENÇÃO DO PROGRAMA DINHEIRO DIRETO NA ESCOLA - PDDE                 | 0,00              | 0,00         | 33.933,48     | 33.933,48     |
| 12.361.0017.2078.0000 | MANUTENÇÃO DO PROGRAMA DE TRANSPORTE ESCOLAR                            | 0,00              | 0,00         | 792.245,50    | 792.245,50    |
| 12.361.0017.2079.0000 | MANUTENÇÃO DO PROGRAMA TEMPO INTEGRAL E CONTRATURNO                     | 0,00              | 0,00         | 263.481,03    | 263.481,03    |
| 12.361.0017.2080.0000 | MANUTENÇÃO DO ENSINO FUNDAMENTAL  | 0,00              | 0,00         | 159.878,13    | 159.878,13    |
| 12                    | 362 Ensino Médio  | 0,00              | 0,00         | 688.811,14    | 688.811,14    |

**PREFEITURA MUNICIPAL DE ALIANÇA**

RUA DOMINGOS BRAGA, S/N - CNPJ:10164028/0001-18

Orçamento Programa - Exercício de 2023

Anexo 07

Página 6

Lei: , Data:

**PROGRAMA DE TRABALHO DO GOVERNO  
DEMONSTRATIVO DE FUNÇÕES, SUBFUNÇÕES E PROGRAMAS  
POR PROJETOS, ATIVIDADES E OPERAÇÕES ESPECIAIS**

(Inc.II, § 2º, Art.2º)

| Código                | Especificação  | Operação Especial | Projetos     | Atividades    | Total         |
|-----------------------|--|-------------------|--------------|---------------|---------------|
| 12                    | Educação   | 0,00              | 6.154.166,98 | 40.643.673,90 | 46.797.840,88 |
| 12                    | 362 Ensino Médio   | 0,00              | 0,00         | 688.811,14    | 688.811,14    |
| 12                    | 362 0003 APOIO AO ENSINO MEDIO   | 0,00              | 0,00         | 688.811,14    | 688.811,14    |
| 12.362.0003.2025.0000 | MANUTENCAO DAS ATIVIDADES DO ENSINO MEDIO                              | 0,00              | 0,00         | 638.371,28    | 638.371,28    |
| 12.362.0003.2026.0000 | MANUTENCAO DO PROGRAMA ALIMENTACAO ESCOLAR - ENS<br>MEDIO              | 0,00              | 0,00         | 50.439,86     | 50.439,86     |
| 12                    | 364 Ensino Superior  | 0,00              | 0,00         | 106.114,00    | 106.114,00    |
| 12                    | 364 0008 APOIO AO ESTUDANTE UNIVERSITARIO                              | 0,00              | 0,00         | 106.114,00    | 106.114,00    |
| 12.364.0008.2027.0000 | MANUTENCAO DO PROGRAMA CAMINHO DA UNIVERSIDADE                         | 0,00              | 0,00         | 106.114,00    | 106.114,00    |
| 12                    | 365 Educação Infantil  | 0,00              | 1.217.027,28 | 447.949,51    | 1.664.976,79  |
| 12                    | 365 0016 ALIANCA MAIS CRIANCA NA ESCOLA                                | 0,00              | 1.217.027,28 | 447.949,51    | 1.664.976,79  |
| 12.365.0016.1007.0000 | AQUISICAO DE EQUIPAMENTO ESCOLA DE EDUCACAO<br>INFANTIL                | 0,00              | 392.589,43   | 0,00          | 392.589,43    |
| 12.365.0016.1008.0000 | CONSTRUCAO DE CRECHES  | 0,00              | 824.437,85   | 0,00          | 824.437,85    |
| 12.365.0016.2028.0000 | MANUTENCAO E DESENVOLVIMENTO ATIVIDADE ENSINO<br>INFANTIL E CRECHE     | 0,00              | 0,00         | 162.649,82    | 162.649,82    |
| 12.365.0016.2070.0000 | MANUTENCAO E DESENVOLVIMENTO DAS ATIVIDADES<br>EDUCACAO INFANTIL       | 0,00              | 0,00         | 189.415,07    | 189.415,07    |
| 12.365.0016.2134.0000 | AQUISICAO DE MATERIAL DIDATICO, PARADIDATICO E<br>PEDAGOGICOS          | 0,00              | 0,00         | 95.884,62     | 95.884,62     |
| 12                    | 366 Educação de Jovens e Adultos                                       | 0,00              | 0,00         | 376.810,14    | 376.810,14    |
| 12                    | 366 0016 ALIANCA MAIS CRIANCA NA ESCOLA                                | 0,00              | 0,00         | 198.797,97    | 198.797,97    |
| 12.366.0016.2068.0000 | MANUTENCAO DA EDUCACAO DE JOVENS E ADULTOS                             | 0,00              | 0,00         | 198.797,97    | 198.797,97    |
| 12                    | 366 0017 EDUCACAO FUNDAMENTAL DE QUALIDADE                             | 0,00              | 0,00         | 178.012,17    | 178.012,17    |
| 12.366.0017.2029.0000 | MANUTENCAO DA EDUCACAO DE JOVENS E ADULTOS                             | 0,00              | 0,00         | 178.012,17    | 178.012,17    |
| 13                    | Cultura  | 0,00              | 141.870,52   | 2.202.116,25  | 2.343.986,77  |
| 13                    | 392 Difusão Cultural   | 0,00              | 141.870,52   | 2.202.116,25  | 2.343.986,77  |
| 13                    | 392 0004 CULTURA JUNTO A VOCE  | 0,00              | 141.870,52   | 2.202.116,25  | 2.343.986,77  |
| 13.392.0004.1125.0000 | MANUTENÇÃO DO CONSELHO MUNICIPAL DE POLÍTICAS<br>CULTURAIS             | 0,00              | 27.595,39    | 0,00          | 27.595,39     |
| 13.392.0004.1126.0000 | MANUTENÇÃO DO PLANO MUNICIPAL DE CULTURA                               | 0,00              | 39.571,13    | 0,00          | 39.571,13     |
| 13.392.0004.2030.0000 | MANUTENCAO DESENVOLVIMENTO ATIVIDADE SEC CULTURA,<br>TURISMO E EVENTOS | 0,00              | 0,00         | 516.346,20    | 516.346,20    |
| 13.392.0004.2031.0000 | REALIZACAO DE EVENTOS CULTURAIS  | 0,00              | 0,00         | 1.635.233,04  | 1.635.233,04  |
| 13.392.0004.2032.0000 | MANUTENCAO DAS ATIVIDADES DA BIBLIOTECA                                | 0,00              | 0,00         | 50.537,01     | 50.537,01     |
| 13.392.0004.2154.0000 | FOMENTO A PROJETOS E AÇÕES CULTURAIS                                   | 0,00              | 44.704,00    | 0,00          | 44.704,00     |
| 13.392.0004.2159.0000 | MANUTENÇÃO DO PROGRAMA PAULO GUSTAVO                                   | 0,00              | 15.000,00    | 0,00          | 15.000,00     |
| 13.392.0004.2160.0000 | MANUTENÇÃO DO PROGRAMA ALDIR BLANC                                     | 0,00              | 15.000,00    | 0,00          | 15.000,00     |
| 15                    | Urbanismo  | 0,00              | 4.472.574,57 | 9.019.134,28  | 13.491.708,85 |
| 15                    | 122 Administração Geral  | 0,00              | 0,00         | 2.641.519,25  | 2.641.519,25  |

**PREFEITURA MUNICIPAL DE ALIANÇA**

RUA DOMINGOS BRAGA, S/N - CNPJ:10164028/0001-18

Orçamento Programa - Exercício de 2023

Anexo 07

Página 7

Lei: , Data:

**PROGRAMA DE TRABALHO DO GOVERNO  
DEMONSTRATIVO DE FUNÇÕES, SUBFUNÇÕES E PROGRAMAS  
POR PROJETOS, ATIVIDADES E OPERAÇÕES ESPECIAIS**

(Inc.II, § 2º, Art.2º)

| Código                | Especificação  | Operação Especial | Projetos     | Atividades   | Total         |
|-----------------------|--|-------------------|--------------|--------------|---------------|
| 15                    | Urbanismo  | 0,00              | 4.472.574,57 | 9.019.134,28 | 13.491.708,85 |
| 15                    | 122 Administração Geral  | 0,00              | 0,00         | 2.641.519,25 | 2.641.519,25  |
| 15                    | 122 0014 SERVIÇO DE UTILIDADE PÚBLICA  | 0,00              | 0,00         | 2.641.519,25 | 2.641.519,25  |
| 15.122.0014.2041.0000 | MANUTENÇÃO E DESENVOLVIMENTO DAS ATIVIDADES SEC DE OBRAS                                 | 0,00              | 0,00         | 2.641.519,25 | 2.641.519,25  |
| 15                    | 451 Infra-Estrutura Urbana   | 0,00              | 3.442.953,62 | 0,00         | 3.442.953,62  |
| 15                    | 451 0006 DESENVOLVIMENTO ECONÔMICO SUSTENTÁVEL   | 0,00              | 1.587.820,07 | 0,00         | 1.587.820,07  |
| 15.451.0006.1067.0000 | INFRA-ESTRUTURA URBANA   | 0,00              | 1.587.820,07 | 0,00         | 1.587.820,07  |
| 15                    | 451 0014 SERVIÇO DE UTILIDADE PÚBLICA  | 0,00              | 1.855.133,55 | 0,00         | 1.855.133,55  |
| 15.451.0014.1010.0000 | IMPLANTACÃO DE GALÉRIAS DE ÁGUAS PLUVIAIS  | 0,00              | 294.775,83   | 0,00         | 294.775,83    |
| 15.451.0014.1011.0000 | EXECUÇÃO DE PAVIMENTACÃO E OBRAS COMPLEMENTARES  | 0,00              | 392.589,41   | 0,00         | 392.589,41    |
| 15.451.0014.1012.0000 | CONSTRUÇÃO DE OBRAS DE ARTE DE ENGENHARIA (URBANA)                                       | 0,00              | 196.294,72   | 0,00         | 196.294,72    |
| 15.451.0014.1013.0000 | DESAPROPRIACÃO DE ÁREAS  | 0,00              | 196.294,72   | 0,00         | 196.294,72    |
| 15.451.0014.1014.0000 | CONSTRUÇÃO DE MURO DE ARRIMO E ESCADARIAS  | 0,00              | 98.147,36    | 0,00         | 98.147,36     |
| 15.451.0014.1015.0000 | CALÇADAS E OBRAS COMPLEMENTARES  | 0,00              | 186.294,72   | 0,00         | 186.294,72    |
| 15.451.0014.1016.0000 | CONSTRUÇÃO DE PRACAS   | 0,00              | 294.442,07   | 0,00         | 294.442,07    |
| 15.451.0014.1017.0000 | URBANIZAÇÃO DE RUAS  | 0,00              | 196.294,72   | 0,00         | 196.294,72    |
| 15                    | 452 Serviços Urbanos   | 0,00              | 588.884,16   | 6.377.615,03 | 6.966.499,19  |
| 15                    | 452 0010 SERVIÇOS URBANOS EFICIENTES   | 0,00              | 588.884,16   | 6.377.615,03 | 6.966.499,19  |
| 15.452.0010.1018.0000 | MELHORIA EM PREDIOS PÚBLICOS   | 0,00              | 294.442,08   | 0,00         | 294.442,08    |
| 15.452.0010.1019.0000 | AMPLIACÃO DE PRACAS, PARQUES E JARDINS   | 0,00              | 294.442,08   | 0,00         | 294.442,08    |
| 15.452.0010.2048.0000 | MANUTENÇÃO DE PREDIOS PÚBLICOS   | 0,00              | 0,00         | 196.294,75   | 196.294,75    |
| 15.452.0010.2049.0000 | CONSERVAÇÃO DE RUAS E AVENIDAS   | 0,00              | 0,00         | 98.147,37    | 98.147,37     |
| 15.452.0010.2050.0000 | LIMPEZA E CONSERVAÇÃO DE GALÉRIAS  | 0,00              | 0,00         | 98.147,37    | 98.147,37     |
| 15.452.0010.2051.0000 | MANUTENÇÃO DE CEMITÉRIOS   | 0,00              | 0,00         | 87.351,15    | 87.351,15     |
| 15.452.0010.2052.0000 | MANUTENÇÃO DE PRACAS, PARQUES E JARDINS  | 0,00              | 0,00         | 60.851,42    | 60.851,42     |
| 15.452.0010.2053.0000 | MANUTENÇÃO DA ROCADA EM TERRENOS BALDIOS   | 0,00              | 0,00         | 29.444,19    | 29.444,19     |
| 15.452.0010.2054.0000 | MANUTENÇÃO DA ILUMINACÃO PÚBLICA   | 0,00              | 0,00         | 1.052.139,74 | 1.052.139,74  |
| 15.452.0010.2055.0000 | MANUTENÇÃO DA LIMPEZA PÚBLICA  | 0,00              | 0,00         | 1.158.138,85 | 1.158.138,85  |
| 15.452.0010.2056.0000 | MANUTENÇÃO DA PAVIMENTACÃO E SERVIÇOS COMPLEMENTARES                                     | 0,00              | 0,00         | 294.442,09   | 294.442,09    |
| 15.452.0010.2057.0000 | MANUTENÇÃO E DESENVOLVIMENTO DAS ATIVIDADES DA SEC DE INFRAESTRUTURA E SERVIÇOS PÚBLICOS | 0,00              | 0,00         | 3.302.658,10 | 3.302.658,10  |
| 15                    | 512 Saneamento Básico Urbano   | 0,00              | 440.736,79   | 0,00         | 440.736,79    |
| 15                    | 512 0014 SERVIÇO DE UTILIDADE PÚBLICA  | 0,00              | 440.736,79   | 0,00         | 440.736,79    |
| 15.512.0014.1020.0000 | CONSTRUÇÃO DE MELHORIAS SANITÁRIAS   | 0,00              | 244.442,07   | 0,00         | 244.442,07    |
| 15.512.0014.1021.0000 | CONSTRUÇÃO DE REDE DE ESGOTO   | 0,00              | 196.294,72   | 0,00         | 196.294,72    |
| 16                    | Habitacão  | 0,00              | 745.919,91   | 196.294,75   | 942.214,66    |
| 16                    | 482 Habitacão Urbana   | 0,00              | 745.919,91   | 196.294,75   | 942.214,66    |

**PREFEITURA MUNICIPAL DE ALIANÇA**

RUA DOMINGOS BRAGA, S/N - CNPJ:10164028/0001-18

Orçamento Programa - Exercício de 2023

Anexo 07

Página 8

Lei: , Data:

**PROGRAMA DE TRABALHO DO GOVERNO  
DEMONSTRATIVO DE FUNÇÕES, SUBFUNÇÕES E PROGRAMAS  
POR PROJETOS, ATIVIDADES E OPERAÇÕES ESPECIAIS**

(Inc.II, § 2º, Art.2º)

| Código                | Especificação   | Operação Especial | Projetos   | Atividades | T o t a l    |
|-----------------------|---|-------------------|------------|------------|--------------|
| 16                    | Habitação   | 0,00              | 745.919,91 | 196.294,75 | 942.214,66   |
| 16                    | 482 Habitação Urbana  | 0,00              | 745.919,91 | 196.294,75 | 942.214,66   |
| 16                    | 482 0009 ALIANCA MINHA TERRA                                      | 0,00              | 745.919,91 | 196.294,75 | 942.214,66   |
| 16.482.0009.1022.0000 | CONSTRUCAO DE MORADIAS  | 0,00              | 196.294,72 | 0,00       | 196.294,72   |
| 16.482.0009.1023.0000 | INFRA ESTRUTURA EM OBRAS HABITACIONAL                             | 0,00              | 392.589,43 | 0,00       | 392.589,43   |
| 16.482.0009.1024.0000 | AQUISICAO DE AREAS DESTINADAS A HABITACAO                         | 0,00              | 157.035,76 | 0,00       | 157.035,76   |
| 16.482.0009.2042.0000 | RECUPERACAO DE MORADIAS   | 0,00              | 0,00       | 98.147,40  | 98.147,40    |
| 16.482.0009.2043.0000 | MANUTENCAO FUNDO DE HABITACAO                                     | 0,00              | 0,00       | 39.258,95  | 39.258,95    |
| 16.482.0009.2044.0000 | ELABORACAO DE ESTUDOS E PROJETOS DE INTERVENCOES URBANAS          | 0,00              | 0,00       | 58.888,40  | 58.888,40    |
| 18                    | Gestão Ambiental  | 0,00              | 870.284,42 | 582.838,34 | 1.453.122,76 |
| 18                    | 542 Controle Ambiental  | 0,00              | 294.442,08 | 117.776,88 | 412.218,96   |
| 18                    | 542 0011 ALIANCA MAIS BELA  | 0,00              | 294.442,08 | 117.776,88 | 412.218,96   |
| 18.542.0011.1025.0000 | CONSTRUCAO DE ATERRO SANITARIO                                    | 0,00              | 294.442,08 | 0,00       | 294.442,08   |
| 18.542.0011.2058.0000 | MANUTENCAO DE ESPACOS E ATIVIDADES AMBIENTAIS                     | 0,00              | 0,00       | 58.888,44  | 58.888,44    |
| 18.542.0011.2059.0000 | MANUTENCAO E REVITALIZACAO DA ARBORIZACAO E AREAS VERDES          | 0,00              | 0,00       | 58.888,44  | 58.888,44    |
| 18                    | 544 Recursos Hídricos   | 0,00              | 575.842,34 | 465.061,46 | 1.040.903,80 |
| 18                    | 544 0020 AGUAS DE ALIANCA   | 0,00              | 575.842,34 | 465.061,46 | 1.040.903,80 |
| 18.544.0020.1026.0000 | CONSTRUCAO DE ACUDES E BARREIRAS                                  | 0,00              | 183.252,91 | 0,00       | 183.252,91   |
| 18.544.0020.1027.0000 | PERFURACAO DE POCOS   | 0,00              | 98.147,36  | 0,00       | 98.147,36    |
| 18.544.0020.1028.0000 | CONSTRUCAO DE SERVICOS DE ABASTECIMENTO D'AGUA                    | 0,00              | 294.442,07 | 0,00       | 294.442,07   |
| 18.544.0020.2045.0000 | MANUTENCAO DOS SERVICOS DE ABASTECIMENTO D'AGUA                   | 0,00              | 0,00       | 465.061,46 | 465.061,46   |
| 20                    | Agricultura   | 0,00              | 231.714,66 | 700.173,83 | 931.888,49   |
| 20                    | 605 Abastecimento   | 0,00              | 231.714,66 | 700.173,83 | 931.888,49   |
| 20                    | 605 0006 DESENVOLVIMENTO ECONOMICO SUSTENTAVEL                    | 0,00              | 231.714,66 | 700.173,83 | 931.888,49   |
| 20.605.0006.1033.0000 | AQUISICAO DE UMA PATRULHA MECANIZADA                              | 0,00              | 231.714,66 | 0,00       | 231.714,66   |
| 20.605.0006.2063.0000 | MANUTENCAO DAS ATIVIDADES DA SEC DE AGRICULTURA E REFORMA AGRARIA | 0,00              | 0,00       | 464.620,14 | 464.620,14   |
| 20.605.0006.2064.0000 | IMPLANTACAO DE HORTA ORGANICA                                     | 0,00              | 0,00       | 39.258,92  | 39.258,92    |
| 20.605.0006.2065.0000 | PROGRAMA DE APOIO AO MICRO E PEQUENO PRODUTOR RURAL               | 0,00              | 0,00       | 39.258,99  | 39.258,99    |
| 20.605.0006.2066.0000 | ELETRIFICACAO RURAL   | 0,00              | 0,00       | 58.888,43  | 58.888,43    |
| 20.605.0006.2067.0000 | PADRONIZACAO DOS BANCOS DE FEIRA                                  | 0,00              | 0,00       | 98.147,35  | 98.147,35    |
| 23                    | Comércio e Serviços   | 0,00              | 43.305,39  | 340.129,27 | 383.434,66   |
| 23                    | 695 Turismo   | 0,00              | 43.305,39  | 340.129,27 | 383.434,66   |
| 23                    | 695 0006 DESENVOLVIMENTO ECONOMICO SUSTENTAVEL                    | 0,00              | 43.305,39  | 340.129,27 | 383.434,66   |
| 23.695.0006.1124.0000 | MANUTENÇÃO DO CONSELHO MUNICIPAL DE TURISMO                       | 0,00              | 27.595,39  | 0,00       | 27.595,39    |
| 23.695.0006.2035.0000 | APOIO A REALIZACAO DE ATIVIDADE E EVENTOS REALICIONADO TURISMO    | 0,00              | 0,00       | 192.908,22 | 192.908,22   |
| 23.695.0006.2046.0000 | APOIO A PROJETOS DE INFRAESTRUTURA TURISTICA                      | 0,00              | 0,00       | 147.221,05 | 147.221,05   |
| 23.695.0006.2156.0000 | PROGRAMA ALTERNATIVAS DE CULTURA E TURISMO                        | 0,00              | 15.710,00  | 0,00       | 15.710,00    |

**PREFEITURA MUNICIPAL DE ALIANÇA**

RUA DOMINGOS BRAGA, S/N - CNPJ:10164028/0001-18

Orçamento Programa - Exercício de 2023

Anexo 07

Página 9

Lei: , Data:

**PROGRAMA DE TRABALHO DO GOVERNO  
DEMONSTRATIVO DE FUNÇÕES, SUBFUNÇÕES E PROGRAMAS  
POR PROJETOS, ATIVIDADES E OPERAÇÕES ESPECIAIS**

(Inc.II, § 2º, Art.2º)

| Código                | Especificação  | Operação Especial | Projetos   | Atividades | T o t a l    |
|-----------------------|--|-------------------|------------|------------|--------------|
| 23                    | Comércio e Serviços  | 0,00              | 43.305,39  | 340.129,27 | 383.434,66   |
| 23                    | 695 Turismo  | 0,00              | 43.305,39  | 340.129,27 | 383.434,66   |
| 26                    | Transporte   | 0,00              | 333.701,06 | 274.812,61 | 608.513,67   |
| 26                    | 782 Transporte Rodoviário                                  | 0,00              | 333.701,06 | 274.812,61 | 608.513,67   |
| 26                    | 782 0015 TRANSPORTE ESCOLAR COM SEGURANÇA                  | 0,00              | 333.701,06 | 274.812,61 | 608.513,67   |
| 26.782.0015.1029.0000 | CONSTRUCAO E OU AMPLIACAO DE ABRIGO DE PASSAGEIROS         | 0,00              | 137.406,32 | 0,00       | 137.406,32   |
| 26.782.0015.1030.0000 | CONSTRUCAO E OU AMPLIACAO DE ESTRADAS VICINAIS             | 0,00              | 98.147,38  | 0,00       | 98.147,38    |
| 26.782.0015.1031.0000 | CONSTRUCAO DE OBRAS DE ARTE DE ENGENHARIA (ESTRADAS)       | 0,00              | 98.147,36  | 0,00       | 98.147,36    |
| 26.782.0015.2060.0000 | MANUTENCAO E DESENVOLVIMENTO DE ESTRADAS VICINAIS          | 0,00              | 0,00       | 274.812,61 | 274.812,61   |
| 27                    | Desporto e Lazer   | 0,00              | 392.589,43 | 334.697,14 | 727.286,57   |
| 27                    | 812 Desporto Comunitário                                   | 0,00              | 392.589,43 | 245.034,66 | 637.624,09   |
| 27                    | 812 0013 ESPORTE É VIDA                                    | 0,00              | 392.589,43 | 245.034,66 | 637.624,09   |
| 27.812.0013.1032.0000 | CONSTRUCAO DE QUADRAS ESPORTIVAS                           | 0,00              | 392.589,43 | 0,00       | 392.589,43   |
| 27.812.0013.2034.0000 | REALIZACAO E PARTICIPACAO DE JOGOS E EVENTOS ESPORTIVOS    | 0,00              | 0,00       | 205.775,73 | 205.775,73   |
| 27.812.0013.2047.0000 | MANUTENCAO DOS ESPACOS ESPORTIVOS                          | 0,00              | 0,00       | 39.258,93  | 39.258,93    |
| 27                    | 813 Lazer  | 0,00              | 0,00       | 89.662,48  | 89.662,48    |
| 27                    | 813 0013 ESPORTE É VIDA                                    | 0,00              | 0,00       | 89.662,48  | 89.662,48    |
| 27.813.0013.2036.0000 | REALIZACAO DE EVENTOS RECREATIVOS COMEMORATIVOS E DE LAZER | 0,00              | 0,00       | 89.662,48  | 89.662,48    |
| 28                    | Encargos Especiais   | 2.213.393,21      | 0,00       | 0,00       | 2.213.393,21 |
| 28                    | 843 Serviço da Dívida Interna                              | 2.213.393,21      | 0,00       | 0,00       | 2.213.393,21 |
| 28                    | 843 0000 ENCARGOS ESPECIAIS                                | 2.213.393,21      | 0,00       | 0,00       | 2.213.393,21 |
| 28.843.0000.0001.0000 | PAGAMENTO DE DIVIDA DE PREVIDENCIA - ALIANCAPREV           | 1.061.875,65      | 0,00       | 0,00       | 1.061.875,65 |
| 28.843.0000.0002.0000 | PAGAMENTO DE DIVIDAS PASEP                                 | 39.258,94         | 0,00       | 0,00       | 39.258,94    |
| 28.843.0000.0003.0000 | PAGAMENTO DIVIDA INSS                                      | 471.107,33        | 0,00       | 0,00       | 471.107,33   |
| 28.843.0000.0004.0000 | PAGAMENTO PARCELAMENTO DEBITO CELPE                        | 543.003,88        | 0,00       | 0,00       | 543.003,88   |
| 28.843.0000.0005.0000 | PAGAMENTO PARCELAMENTO DEBITO COMPESA                      | 39.258,94         | 0,00       | 0,00       | 39.258,94    |
| 28.843.0000.0006.0000 | PAGAMENTO DE PRECATORIOS                                   | 19.629,49         | 0,00       | 0,00       | 19.629,49    |
| 28.843.0000.0007.0000 | PAGAMENTO SENTENCAS JUDICIAIS                              | 19.629,49         | 0,00       | 0,00       | 19.629,49    |
| 28.843.0000.0008.0000 | PAGAMENTO DE ENCARGOS DA DIVIDA PUBLICA                    | 19.629,49         | 0,00       | 0,00       | 19.629,49    |
| 99                    | Reserva de Contingência                                    | 1.467.204,03      | 0,00       | 0,00       | 1.467.204,03 |
| 99                    | 999 Reserva de Contingência                                | 1.467.204,03      | 0,00       | 0,00       | 1.467.204,03 |
| 99                    | 999 9999 RESERVA DE CONTINGENCIA                           | 1.467.204,03      | 0,00       | 0,00       | 1.467.204,03 |
| 99.999.9999.9999.0000 | RESERVA DE CONTINGENCIA                                    | 1.467.204,03      | 0,00       | 0,00       | 1.467.204,03 |





# PREFEITURA MUNICIPAL DE ALIANÇA

RUA DOMINGOS BRAGA, S/N - CNPJ:10164028/0001-18

Orçamento Programa - Exercício de 2023

Anexo 08

Página 1

Lei: , Data:

## DESPESA POR FUNÇÃO, SUBFUNÇÃO E PROGRAMAS CONFORME O VÍNCULO COM OS RECURSOS

(Inc.II, § 2º, Art.2º)

| Código      | Especificação  | Ordinário    | Vinculado     | Adm. Indireta | Total         |
|-------------|--|--------------|---------------|---------------|---------------|
| 01          | Legislativa  | 5.412.451,62 |               |               | 5.412.451,62  |
| 01 031      | Ação Legislativa                                     | 5.412.451,62 |               |               | 5.412.451,62  |
| 01 031 0001 | PROCEDIMENTO LEGISLATIVO                             | 5.412.451,62 |               |               | 5.412.451,62  |
| 02          | Judiciária   | 169.824,25   |               |               | 169.824,25    |
| 02 062      | Defesa do Interesse Público no Processo Judiciário   | 169.824,25   |               |               | 169.824,25    |
| 02 062 0002 | SUPORTE ADMINISTRATIVO                               | 169.824,25   |               |               | 169.824,25    |
| 04          | Administração  | 9.568.061,10 |               |               | 9.568.061,10  |
| 04 122      | Administração Geral                                  | 6.259.814,60 |               |               | 6.259.814,60  |
| 04 122 0002 | SUPORTE ADMINISTRATIVO                               | 6.090.412,24 |               |               | 6.090.412,24  |
| 04 122 0006 | DESENVOLVIMENTO ECONOMICO SUSTENTAVEL                | 169.402,36   |               |               | 169.402,36    |
| 04 123      | Administração Financeira                             | 3.249.358,10 |               |               | 3.249.358,10  |
| 04 123 0002 | SUPORTE ADMINISTRATIVO                               | 3.249.358,10 |               |               | 3.249.358,10  |
| 04 128      | Formação de Recursos Humanos                         | 58.888,40    |               |               | 58.888,40     |
| 04 128 0005 | VALORIZACAO DO SERVIDOR PUBLICO                      | 58.888,40    |               |               | 58.888,40     |
| 06          | Segurança Pública                                    | 186.480,04   |               |               | 186.480,04    |
| 06 122      | Administração Geral                                  | 68.703,16    |               |               | 68.703,16     |
| 06 122 0021 | ALIANCA MAIS SEGURA                                  | 68.703,16    |               |               | 68.703,16     |
| 06 183      | Informação e Inteligência                            | 117.776,88   |               |               | 117.776,88    |
| 06 183 0021 | ALIANCA MAIS SEGURA                                  | 117.776,88   |               |               | 117.776,88    |
| 08          | Assistência Social                                   | 491.418,89   | 6.024.380,50  |               | 6.515.799,39  |
| 08 122      | Administração Geral                                  |              | 1.263.587,60  |               | 1.263.587,60  |
| 08 122 0002 | SUPORTE ADMINISTRATIVO                               |              | 1.263.587,60  |               | 1.263.587,60  |
| 08 241      | Assistência ao Idoso                                 |              | 93.156,54     |               | 93.156,54     |
| 08 241 0018 | PROTECAO SOCIAL BASICA                               |              | 93.156,54     |               | 93.156,54     |
| 08 243      | Assistência à Criança e ao Adolescente               | 491.418,89   | 930.446,41    |               | 1.421.865,30  |
| 08 243 0019 | PROTECAO SOCIAL ESPECIAL - MEDIA E ALTA COMPLEXIDADE | 491.418,89   | 930.446,41    |               | 1.421.865,30  |
| 08 244      | Assistência Comunitária                              |              | 3.702.511,70  |               | 3.702.511,70  |
| 08 244 0018 | PROTECAO SOCIAL BASICA                               |              | 609.785,59    |               | 609.785,59    |
| 08 244 0019 | PROTECAO SOCIAL ESPECIAL - MEDIA E ALTA COMPLEXIDADE |              | 1.614.425,21  |               | 1.614.425,21  |
| 08 244 0022 | BLOCO DE GESTAO SUAS                                 |              | 928.572,20    |               | 928.572,20    |
| 08 244 0024 | BLOCO MANUTENCAO DOS CONSELHOS                       |              | 120.837,02    |               | 120.837,02    |
| 08 244 0025 | BLOCO DE BENEFICIOS EVENTUAIS                        |              | 428.891,68    |               | 428.891,68    |
| 08 334      | Fomento ao Trabalho                                  |              | 34.678,25     |               | 34.678,25     |
| 08 334 0018 | PROTECAO SOCIAL BASICA                               |              | 34.678,25     |               | 34.678,25     |
| 09          | Previdência Social                                   |              | 23.808.699,36 |               | 23.808.699,36 |
| 09 271      | Previdência Básica                                   |              | 23.808.699,36 |               | 23.808.699,36 |
| 09 271 0007 | PREVIDENCIA SOCIAL                                   |              | 23.808.699,36 |               | 23.808.699,36 |
| 10          | Saúde  |              | 27.670.280,27 |               | 27.670.280,27 |
| 10 122      | Administração Geral                                  |              | 3.797.471,65  |               | 3.797.471,65  |
| 10 122 0012 | ALIANCA RESGATANDO VIDAS                             |              | 3.773.906,65  |               | 3.773.906,65  |
| 10 122 0103 |  |              | 23.565,00     |               | 23.565,00     |



# PREFEITURA MUNICIPAL DE ALIANÇA

RUA DOMINGOS BRAGA, S/N - CNPJ:10164028/0001-18

Orçamento Programa - Exercício de 2023

Anexo 08

Página 2

Lei: , Data:

## DESPESA POR FUNÇÃO, SUBFUNÇÃO E PROGRAMAS CONFORME O VÍNCULO COM OS RECURSOS

(Inc.II, § 2º, Art.2º)

| Código                     | Especificação                         | Ordinário            | Vinculado            | Adm. Indireta | Total                |
|----------------------------|---------------------------------------|----------------------|----------------------|---------------|----------------------|
| <b>PROGRAMA MÃE CORUJA</b> |                                       |                      |                      |               |                      |
| 10 301                     | Atenção Básica                        |                      | 11.036.866,24        |               | 11.036.866,24        |
| 10 301 0012                | ALIANCA RESGATANDO VIDAS              |                      | 11.036.866,24        |               | 11.036.866,24        |
| 10 302                     | Assistência Hospitalar e Ambulatorial |                      | 10.927.483,87        |               | 10.927.483,87        |
| 10 302 0012                | ALIANCA RESGATANDO VIDAS              |                      | 10.927.483,87        |               | 10.927.483,87        |
| 10 305                     | Vigilância Epidemiológica             |                      | 1.908.458,51         |               | 1.908.458,51         |
| 10 305 0012                | ALIANCA RESGATANDO VIDAS              |                      | 555.013,25           |               | 555.013,25           |
| 10 305 0026                | PROGRAMA DE ENFRENTAMENTO AO COVID-19 |                      | 1.353.445,26         |               | 1.353.445,26         |
| <b>12</b>                  | <b>Educação</b>                       |                      | <b>46.797.840,88</b> |               | <b>46.797.840,88</b> |
| 12 306                     | Alimentação e Nutrição                |                      | 2.040.003,03         |               | 2.040.003,03         |
| 12 306 0003                | APOIO AO ENSINO MEDIO                 |                      | 133.323,39           |               | 133.323,39           |
| 12 306 0016                | ALIANCA MAIS CRIANCA NA ESCOLA        |                      | 153.628,07           |               | 153.628,07           |
| 12 306 0017                | EDUCACAO FUNDAMENTAL DE QUALIDADE     |                      | 1.753.051,57         |               | 1.753.051,57         |
| 12 361                     | Ensino Fundamental                    |                      | 41.921.125,78        |               | 41.921.125,78        |
| 12 361 0014                | SERVICO DE UTILIDADE PUBLICA          |                      | 490.736,80           |               | 490.736,80           |
| 12 361 0016                | ALIANCA MAIS CRIANCA NA ESCOLA        |                      | 249.300,00           |               | 249.300,00           |
| 12 361 0017                | EDUCACAO FUNDAMENTAL DE QUALIDADE     |                      | 41.181.088,98        |               | 41.181.088,98        |
| 12 362                     | Ensino Médio                          |                      | 688.811,14           |               | 688.811,14           |
| 12 362 0003                | APOIO AO ENSINO MEDIO                 |                      | 688.811,14           |               | 688.811,14           |
| 12 364                     | Ensino Superior                       |                      | 106.114,00           |               | 106.114,00           |
| 12 364 0008                | APOIO AO ESTUDANTE UNIVERSITARIO      |                      | 106.114,00           |               | 106.114,00           |
| 12 365                     | Educação Infantil                     |                      | 1.664.976,79         |               | 1.664.976,79         |
| 12 365 0016                | ALIANCA MAIS CRIANCA NA ESCOLA        |                      | 1.664.976,79         |               | 1.664.976,79         |
| 12 366                     | Educação de Jovens e Adultos          |                      | 376.810,14           |               | 376.810,14           |
| 12 366 0016                | ALIANCA MAIS CRIANCA NA ESCOLA        |                      | 198.797,97           |               | 198.797,97           |
| 12 366 0017                | EDUCACAO FUNDAMENTAL DE QUALIDADE     |                      | 178.012,17           |               | 178.012,17           |
| <b>13</b>                  | <b>Cultura</b>                        | <b>2.313.986,77</b>  | <b>30.000,00</b>     |               | <b>2.343.986,77</b>  |
| 13 392                     | Difusão Cultural                      | 2.313.986,77         | 30.000,00            |               | 2.343.986,77         |
| 13 392 0004                | CULTURA JUNTO A VOCE                  | 2.313.986,77         | 30.000,00            |               | 2.343.986,77         |
| <b>15</b>                  | <b>Urbanismo</b>                      | <b>13.491.708,85</b> |                      |               | <b>13.491.708,85</b> |
| 15 122                     | Administração Geral                   | 2.641.519,25         |                      |               | 2.641.519,25         |
| 15 122 0014                | SERVICO DE UTILIDADE PUBLICA          | 2.641.519,25         |                      |               | 2.641.519,25         |
| 15 451                     | Infra-Estrutura Urbana                | 3.442.953,62         |                      |               | 3.442.953,62         |
| 15 451 0006                | DESENVOLVIMENTO ECONOMICO SUSTENTAVEL | 1.587.820,07         |                      |               | 1.587.820,07         |
| 15 451 0014                | SERVICO DE UTILIDADE PUBLICA          | 1.855.133,55         |                      |               | 1.855.133,55         |
| 15 452                     | Serviços Urbanos                      | 6.966.499,19         |                      |               | 6.966.499,19         |
| 15 452 0010                | SERVICOS URBANOS EFICIENTES           | 6.966.499,19         |                      |               | 6.966.499,19         |
| 15 512                     | Saneamento Básico Urbano              | 440.736,79           |                      |               | 440.736,79           |
| 15 512 0014                | SERVICO DE UTILIDADE PUBLICA          | 440.736,79           |                      |               | 440.736,79           |
| <b>16</b>                  | <b>Habitação</b>                      | <b>942.214,66</b>    |                      |               | <b>942.214,66</b>    |
| 16 482                     | Habitação Urbana                      | 942.214,66           |                      |               | 942.214,66           |
| 16 482 0009                | ALIANCA MINHA TERRA                   | 942.214,66           |                      |               | 942.214,66           |
| <b>18</b>                  | <b>Gestão Ambiental</b>               | <b>1.453.122,76</b>  |                      |               | <b>1.453.122,76</b>  |



**PREFEITURA MUNICIPAL DE ALIANÇA**

RUA DOMINGOS BRAGA, S/N - CNPJ:10164028/0001-18

Orçamento Programa - Exercício de 2023

Anexo 08

Página 3

Lei: , Data:

**DESPESA POR FUNÇÃO, SUBFUNÇÃO E PROGRAMAS  
CONFORME O VÍNCULO COM OS RECURSOS**

(Inc.II, § 2º, Art.2º)

| Código      | Especificação                         | Ordinário     | Vinculado      | Adm. Indireta | Total          |
|-------------|---------------------------------------|---------------|----------------|---------------|----------------|
| 18 542      | Controle Ambiental                    | 412.218,96    |                |               | 412.218,96     |
| 18 542 0011 | ALIANCA MAIS BELA                     | 412.218,96    |                |               | 412.218,96     |
| 18 544      | Recursos Hídricos                     | 1.040.903,80  |                |               | 1.040.903,80   |
| 18 544 0020 | AGUAS DE ALIANCA                      | 1.040.903,80  |                |               | 1.040.903,80   |
| 20          | Agricultura                           | 931.888,49    |                |               | 931.888,49     |
| 20 605      | Abastecimento                         | 931.888,49    |                |               | 931.888,49     |
| 20 605 0006 | DESENVOLVIMENTO ECONOMICO SUSTENTAVEL | 931.888,49    |                |               | 931.888,49     |
| 23          | Comércio e Serviços                   | 383.434,66    |                |               | 383.434,66     |
| 23 695      | Turismo                               | 383.434,66    |                |               | 383.434,66     |
| 23 695 0006 | DESENVOLVIMENTO ECONOMICO SUSTENTAVEL | 383.434,66    |                |               | 383.434,66     |
| 26          | Transporte                            | 608.513,67    |                |               | 608.513,67     |
| 26 782      | Transporte Rodoviário                 | 608.513,67    |                |               | 608.513,67     |
| 26 782 0015 | TRANSPORTE ESCOLAR COM SEGURANÇA      | 608.513,67    |                |               | 608.513,67     |
| 27          | Desporto e Lazer                      | 727.286,57    |                |               | 727.286,57     |
| 27 812      | Desporto Comunitário                  | 637.624,09    |                |               | 637.624,09     |
| 27 812 0013 | ESPORTE É VIDA                        | 637.624,09    |                |               | 637.624,09     |
| 27 813      | Lazer                                 | 89.662,48     |                |               | 89.662,48      |
| 27 813 0013 | ESPORTE É VIDA                        | 89.662,48     |                |               | 89.662,48      |
| 28          | Encargos Especiais                    | 2.213.393,21  |                |               | 2.213.393,21   |
| 28 843      | Serviço da Dívida Interna             | 2.213.393,21  |                |               | 2.213.393,21   |
| 28 843 0000 | ENCARGOS ESPECIAIS                    | 2.213.393,21  |                |               | 2.213.393,21   |
| 99          | Reserva de Contingência               | 1.467.204,03  |                |               | 1.467.204,03   |
| 99 999      | Reserva de Contingência               | 1.467.204,03  |                |               | 1.467.204,03   |
| 99 999 9999 | RESERVA DE CONTINGENCIA               | 1.467.204,03  |                |               | 1.467.204,03   |
| TOTAL       |                                       | 40.360.989,57 | 104.331.201,01 | 0,00          | 144.692.190,58 |

**PREFEITURA MUNICIPAL DE ALIANÇA**

RUA DOMINGOS BRAGA, S/N - CNPJ:10164028/0001-18

Orçamento Programa - Exercício de 2023

Anexo 09

Página 1

**DEMONSTRATIVO DAS DESPESAS POR ORGÃO E FUNÇÕES DE GOVERNO**

(Inc.II, § 2º, Art.2º)

Lei: , Data:

|        |       |  |               |
|--------|-------|--|---------------|
| Orgão: | 01 01 | CAMARA MUNICIPAL DE ALIANÇA                      | Valor         |
| Função | 01    | Legislativa                                      | 5.412.451,62  |
| Orgão: | 20 01 | GABINETE DO PREFEITO                             | Valor         |
| Função | 04    | Administração                                    | 1.156.843,85  |
| Função | 08    | Assistência Social                               | 235.556,89    |
| Orgão: | 20 02 | SECRETARIA DE GOVERNO                            | Valor         |
| Função | 04    | Administração                                    | 1.025.446,36  |
| Orgão: | 20 03 | SECRETARIA DE ADMINISTRACAO E GESTAO DE PESSOAS  | Valor         |
| Função | 04    | Administração                                    | 3.672.568,35  |
| Função | 06    | Segurança Pública                                | 186.480,04    |
| Orgão: | 20 04 | SECRETARIA DE FINANÇAS                           | Valor         |
| Função | 04    | Administração                                    | 3.249.358,10  |
| Função | 28    | Encargos Especiais                               | 2.213.393,21  |
| Função | 99    | Reserva de Contingência                          | 1.467.204,03  |
| Orgão: | 20 05 | SECRETARIA DE EDUCACAO E ESPORTES                | Valor         |
| Função | 12    | Educação   | 13.438.781,33 |
| Função | 27    | Desporto e Lazer                                 | 334.697,14    |
| Orgão: | 20 06 | SECRETARIA DE CULTURA, TURISMO E EVENTOS         | Valor         |
| Função | 13    | Cultura  | 2.343.986,77  |
| Função | 23    | Comércio e Serviços                              | 236.213,61    |
| Orgão: | 20 09 | SECRETARIA DE OBRAS                              | Valor         |
| Função | 04    | Administração                                    | 294.442,08    |
| Função | 15    | Urbanismo  | 5.722.568,50  |
| Função | 16    | Habitação  | 942.214,66    |
| Função | 18    | Gestão Ambiental                                 | 870.284,42    |
| Função | 26    | Transporte                                       | 196.294,74    |
| Função | 27    | Desporto e Lazer                                 | 392.589,43    |
| Orgão: | 20 10 | SECRETARIA DE INFRAESTRUTURA E SERVICOS PUBLICOS | Valor         |
| Função | 15    | Urbanismo  | 6.181.320,28  |
| Função | 18    | Gestão Ambiental                                 | 582.838,34    |
| Função | 23    | Comércio e Serviços                              | 147.221,05    |
| Função | 26    | Transporte                                       | 412.218,93    |

**PREFEITURA MUNICIPAL DE ALIANÇA**

RUA DOMINGOS BRAGA, S/N - CNPJ:10164028/0001-18

Orçamento Programa - Exercício de 2023

Anexo 09

Página 2

**DEMONSTRATIVO DAS DESPESAS POR ORGÃO E FUNÇÕES DE GOVERNO**

(Inc.II, § 2º, Art.2º)

Lei: , Data:

|             |       |   |                |
|-------------|-------|---|----------------|
| Orgão:      | 20 11 | SECRETARIA DE SEGURANCA PUBLICA                 | Valor          |
| Função      | 02    | Judiciária                                      | 169.824,25     |
| Orgão:      | 20 12 | SECRETARIA DE DESENVOLVIMENTO ECONOMICO         | Valor          |
| Função      | 04    | Administração                                   | 169.402,36     |
| Orgão:      | 20 13 | SECRETARIA DE AGRICULTURA E MEIO AMBIENTE       | Valor          |
| Função      | 20    | Agricultura                                     | 931.888,49     |
| Orgão:      | 20 14 | EDUCACAO FUNDEB 70%                             | Valor          |
| Função      | 12    | Educação  | 23.935.916,32  |
| Orgão:      | 20 15 | EDUCACAO FUNDEB 30%                             | Valor          |
| Função      | 12    | Educação  | 5.602.526,25   |
| Orgão:      | 20 16 | EDUCACAO RECURSOS FNDE                          | Valor          |
| Função      | 12    | Educação  | 3.820.616,98   |
| Orgão:      | 30 01 | FUNDO MUNICIPAL DE ASSISTENCIA SOCIAL           | Valor          |
| Função      | 08    | Assistência Social                              | 6.014.565,77   |
| Orgão:      | 30 02 | FUNDO DA CRIANCA E DO ADOLESCENTE               | Valor          |
| Função      | 08    | Assistência Social                              | 265.676,73     |
| Orgão:      | 30 03 | ALIANCAPREV                                     | Valor          |
| Função      | 09    | Previdência Social                              | 23.808.699,36  |
| Orgão:      | 30 05 | FUNDO MUNICIPAL DE SAUDE                        | Valor          |
| Função      | 10    | Saúde   | 27.670.280,27  |
| Orgão:      | 30 06 | FUNDO MUNICIPAL DE DESENVOLVIMENTO SOCIAL - FEM | Valor          |
| Função      | 15    | Urbanismo                                       | 1.587.820,07   |
| TOTAL GERAL |       |   | 144.692.190,58 |

**RESUMO DO TOTAL ORÇADO POR ORGÃO**

01 01 CAMARA MUNICIPAL DE ALIANCA 5.412.451,62

**PREFEITURA MUNICIPAL DE ALIANÇA**

RUA DOMINGOS BRAGA, S/N - CNPJ:10164028/0001-18

Orçamento Programa - Exercício de 2023

Anexo 09

Página 3

**DEMONSTRATIVO DAS DESPESAS POR ORGÃO E FUNÇÕES DE GOVERNO**

(Inc.II, § 2º, Art.2º)

Lei: , Data:

|              |  |                       |
|--------------|--|-----------------------|
| 20 01        | GABINETE DO PREFEITO                             | 1.392.400,74          |
| 20 02        | SECRETARIA DE GOVERNO                            | 1.025.446,36          |
| 20 03        | SECRETARIA DE ADMINISTRACAO E GESTAO DE PESSOAS  | 3.859.048,39          |
| 20 04        | SECRETARIA DE FINANÇAS                           | 6.929.955,34          |
| 20 05        | SECRETARIA DE EDUCACAO E ESPORTES                | 13.773.478,47         |
| 20 06        | SECRETARIA DE CULTURA, TURISMO E EVENTOS         | 2.580.200,38          |
| 20 09        | SECRETARIA DE OBRAS                              | 8.418.393,83          |
| 20 10        | SECRETARIA DE INFRAESTRUTURA E SERVICOS PUBLICOS | 7.323.598,60          |
| 20 11        | SECRETARIA DE SEGURANCA PUBLICA                  | 169.824,25            |
| 20 12        | SECRETARIA DE DESENVOLVIMENTO ECONOMICO          | 169.402,36            |
| 20 13        | SECRETARIA DE AGRICULTURA E MEIO AMBIENTE        | 931.888,49            |
| 20 14        | EDUCACAO FUNDEB 70%                              | 23.935.916,32         |
| 20 15        | EDUCACAO FUNDEB 30%                              | 5.602.526,25          |
| 20 16        | EDUCACAO RECURSOS FNDE                           | 3.820.616,98          |
| 30 01        | FUNDO MUNICIPAL DE ASSISTENCIA SOCIAL            | 6.014.565,77          |
| 30 02        | FUNDO DA CRIANCA E DO ADOLESCENTE                | 265.676,73            |
| 30 03        | ALIANCAPREV                                      | 23.808.699,36         |
| 30 05        | FUNDO MUNICIPAL DE SAUDE                         | 27.670.280,27         |
| 30 06        | FUNDO MUNICIPAL DE DESENVOLVIMENTO SOCIAL - FEM  | 1.587.820,07          |
| <b>TOTAL</b> |  | <b>144.692.190,58</b> |

**RESUMO DO TOTAL ORÇADO POR FUNÇÃO**

|    |                         |               |
|----|-------------------------|---------------|
| 01 | Legislativa             | 5.412.451,62  |
| 02 | Judiciária              | 169.824,25    |
| 04 | Administração           | 9.568.061,10  |
| 06 | Segurança Pública       | 186.480,04    |
| 08 | Assistência Social      | 6.515.799,39  |
| 09 | Previdência Social      | 23.808.699,36 |
| 10 | Saúde                   | 27.670.280,27 |
| 12 | Educação                | 46.797.840,88 |
| 13 | Cultura                 | 2.343.986,77  |
| 15 | Urbanismo               | 13.491.708,85 |
| 16 | Habitação               | 942.214,66    |
| 18 | Gestão Ambiental        | 1.453.122,76  |
| 20 | Agricultura             | 931.888,49    |
| 23 | Comércio e Serviços     | 383.434,66    |
| 26 | Transporte              | 608.513,67    |
| 27 | Desporto e Lazer        | 727.286,57    |
| 28 | Encargos Especiais      | 2.213.393,21  |
| 99 | Reserva de Contingência | 1.467.204,03  |



**PREFEITURA MUNICIPAL DE ALIANÇA**

RUA DOMINGOS BRAGA, S/N - CNPJ:10164028/0001-18

Orçamento Programa - Exercício de 2023  
Anexo 09  
Página 4

**DEMONSTRATIVO DAS DESPESAS POR ORGÃO E FUNÇÕES DE GOVERNO**

(Inc.II, § 2º, Art.2º)

Lei: , Data:

---

|       |                |
|-------|----------------|
| TOTAL | 144.692.190,58 |
|-------|----------------|

---

**PREFEITURA MUNICIPAL DE ALIANÇA**

RUA DOMINGOS BRAGA, S/N - CNPJ:10164028/0001-18

Orçamento Programa - Exercício de 2023

Anexo 11

Página 1

**SEGURIDADE SOCIAL**

Lei: , Data:

| Codigo       | Especificacao  | Categoria     | Função               |
|--------------|--|---------------|----------------------|
| <b>08</b>    | <b>Assistência Social</b>                                |               | <b>6.515.799,39</b>  |
| 3.1.90.04.00 | CONTRATAÇÃO POR TEMPO DETERMINADO                        | 1.224.925,22  |                      |
| 3.1.90.11.00 | VENCIMENTOS E VANTAGENS FIXAS - PESSOAL CIVIL            | 965.864,84    |                      |
| 3.1.90.13.00 | OBRIGAÇÕES PATRONAIS                                     | 483.298,38    |                      |
| 3.1.91.13.00 | OBRIGAÇÕES PATRONAIS - INTRA-ORÇAMENTÁRIO                | 141.960,19    |                      |
| 3.3.90.14.00 | DIÁRIAS - CIVIL  | 118.498,84    |                      |
| 3.3.90.14.14 | DIÁRIAS NO PAIS  | 8.151,13      |                      |
| 3.3.90.30.00 | MATERIAL DE CONSUMO                                      | 901.222,18    |                      |
| 3.3.90.32.00 | Material, Bem ou Serviço para Distribuição Gratuita      | 441.927,57    |                      |
| 3.3.90.33.00 | PASSAGENS E DESPESAS COM LOCOMOÇÃO                       | 184.705,48    |                      |
| 3.3.90.36.00 | OUTROS SERVIÇOS DE TERCEIROS - PESSOA FÍSICA             | 431.555,69    |                      |
| 3.3.90.39.00 | OUTROS SERVIÇOS DE TERCEIROS - PESSOA JURÍDICA           | 860.088,42    |                      |
| 3.3.90.41.00 | Contribuições  | 34.678,25     |                      |
| 3.3.90.48.00 | OUTROS AUXÍLIOS FINANCEIROS A PESSOA FÍSICA              | 48.906,80     |                      |
| 4.4.90.51.00 | OBRAS E INSTALAÇÕES                                      | 275.480,11    |                      |
| 4.4.90.52.00 | EQUIPAMENTOS E MATERIAL PERMANENTE                       | 394.536,29    |                      |
| <b>09</b>    | <b>Previdência Social</b>                                |               | <b>23.808.699,36</b> |
| 3.1.90.00.00 | APLICAÇÕES DIRETAS                                       | 228.231,74    |                      |
| 3.1.90.01.00 | Aposentadorias, Reserva Remunerada e Reformas            | 18.830.822,50 |                      |
| 3.1.90.03.00 | Pensões do RPPS e do Militar                             | 3.284.906,80  |                      |
| 3.1.90.11.00 | VENCIMENTOS E VANTAGENS FIXAS - PESSOAL CIVIL            | 272.247,86    |                      |
| 3.1.90.13.00 | OBRIGAÇÕES PATRONAIS                                     | 19.629,49     |                      |
| 3.1.91.13.00 | OBRIGAÇÕES PATRONAIS - INTRA-ORÇAMENTÁRIO                | 9.814,73      |                      |
| 3.3.90.08.00 | Outros Benefícios Assistenciais do servidor e do militar | 15.629,49     |                      |
| 3.3.90.14.00 | DIÁRIAS - CIVIL  | 9.814,73      |                      |
| 3.3.90.30.00 | MATERIAL DE CONSUMO                                      | 29.444,23     |                      |
| 3.3.90.33.00 | PASSAGENS E DESPESAS COM LOCOMOÇÃO                       | 9.814,73      |                      |
| 3.3.90.35.00 | SERVIÇOS DE CONSULTORIA                                  | 196.294,72    |                      |
| 3.3.90.36.00 | OUTROS SERVIÇOS DE TERCEIROS - PESSOA FÍSICA             | 171.757,87    |                      |
| 3.3.90.39.00 | OUTROS SERVIÇOS DE TERCEIROS - PESSOA JURÍDICA           | 687.031,53    |                      |
| 4.4.90.51.00 | OBRAS E INSTALAÇÕES                                      | 4.000,00      |                      |
| 4.4.90.52.00 | EQUIPAMENTOS E MATERIAL PERMANENTE                       | 39.258,94     |                      |
| <b>10</b>    | <b>Saúde</b>   |               | <b>27.670.280,27</b> |
| 3.1.90.04.00 | CONTRATAÇÃO POR TEMPO DETERMINADO                        | 7.206.768,89  |                      |
| 3.1.90.11.00 | VENCIMENTOS E VANTAGENS FIXAS - PESSOAL CIVIL            | 6.055.248,56  |                      |
| 3.1.90.13.00 | OBRIGAÇÕES PATRONAIS                                     | 2.048.038,87  |                      |
| 3.1.91.13.00 | OBRIGAÇÕES PATRONAIS - INTRA-ORÇAMENTÁRIO                | 2.081.126,94  |                      |
| 3.3.90.14.00 | DIÁRIAS - CIVIL  | 68.955,73     |                      |
| 3.3.90.30.00 | MATERIAL DE CONSUMO                                      | 4.866.174,58  |                      |
| 3.3.90.32.00 | Material, Bem ou Serviço para Distribuição Gratuita      | 1.428.938,97  |                      |
| 3.3.90.33.00 | PASSAGENS E DESPESAS COM LOCOMOÇÃO                       | 525.964,49    |                      |
| 3.3.90.35.00 | SERVIÇOS DE CONSULTORIA                                  | 15.703,54     |                      |
| 3.3.90.36.00 | OUTROS SERVIÇOS DE TERCEIROS - PESSOA FÍSICA             | 305.876,06    |                      |
| 3.3.90.39.00 | OUTROS SERVIÇOS DE TERCEIROS - PESSOA JURÍDICA           | 1.270.891,92  |                      |
| 3.3.90.48.00 | OUTROS AUXÍLIOS FINANCEIROS A PESSOA FÍSICA              | 282.525,62    |                      |
| 4.4.90.51.00 | OBRAS E INSTALAÇÕES                                      | 489.068,01    |                      |
| 4.4.90.52.00 | EQUIPAMENTOS E MATERIAL PERMANENTE                       | 1.024.998,09  |                      |



**PREFEITURA MUNICIPAL DE ALIANÇA**  
RUA DOMINGOS BRAGA, S/N - CNPJ:10164028/0001-18

Orçamento Programa - Exercício de 2023

**SEGURIDADE SOCIAL**

Anexo 11

Página 2

Lei: , Data:

| Código | Especificação | Categoria | Função        |
|--------|---------------|-----------|---------------|
| TOTAL  |               |           | 57.994.779,02 |



# PREFEITURA MUNICIPAL DE ALIANÇA

RUA DOMINGOS BRAGA, S/N - CNPJ:10164028/0001-18

Orçamento Programa - Exercício de 2023

## RECEITA/DESPESA POR FONTE DE RECURSO

Quadro 19

Página 1

LeiData

| Fonte |                                       | PREVISÃO       |                |
|-------|---------------------------------------|----------------|----------------|
| FRG.  | Descrição                             | RECEITA        | DESPESA        |
| 01    | TESOURO                               | 0,00           | 30.000,00      |
| 05    | RECURSOS DO FUNDEB                    | 40.703.508,18  | 39.533.291,90  |
| 09    | RECURSOS TRANSFERIDOS PELO SUS        | 15.386.782,22  | 15.806.782,25  |
| 12    | RECURSOS DE CONTRIBUICOES PARA O RPPS | 23.808.699,37  | 23.808.699,36  |
| 13    | TESOURO                               | 56.159.865,35  | 54.893.111,78  |
| 16    | RECURSOS TRANSFERIDOS PELO FNAS       | 2.642.706,07   | 4.629.675,90   |
| 19    | TRANSFERENCIAS DA CIDE                | 180.591,13     | 180.591,13     |
| 20    | ALIENACAO DE BENS                     | 111.627,89     | 111.627,89     |
| 21    | RECURSOS DO SALARIO EDUCACAO          | 1.449.464,86   | 1.449.464,86   |
| 22    | RECURSOS PDDE                         | 31.970,53      | 31.970,53      |
| 23    | RECURSOS PNAE                         | 1.015.825,16   | 1.015.825,16   |
| 24    | RECURSOS PNATE                        | 792.245,50     | 792.245,50     |
| 28    | TRANSFERENCIA DE OUTROS CONVENIOS     | 1.707.906,84   | 1.707.906,84   |
| 29    | ENFRENTAMENTO AO COVID-19             | 700.997,48     | 700.997,48     |
| TOTAL |                                       | 144.692.190,58 | 144.692.190,58 |

### LEGENDA

FRI: Fonte de Recurso Iduso  
FRG: Fonte de Recurso Grupo  
FRC: Fonte de Recurso Código  
DET: Fonte de Recurso Detalhamento  
STN: Fonte de Recurso STN  
VG: Vínculo Grupo



**PREFEITURA MUNICIPAL DE ALIANÇA**

RUA DOMINGOS BRAGA, S/N - CNPJ:10164028/0001-18

Orçamento Programa - Exercício de 2023

**DEMONSTRATIVO DAS RECEITAS POR FONTES E DAS DESPESAS POR USOS**

Quadro 32

Página 1

| <b>FONTE</b>                                | <b>R\$</b>     | <b>U S O</b>                                     | <b>R\$</b>     |
|---|----------------|--|----------------|
| RECEITAS CORRENTES                          | 138.097.095,69 | FUNDO MUNICIPAL DE SAUDE                         | 27.670.280,27  |
| IMPOSTOS, TAXAS E CONTRIBUIÇÕES DE MELHORIA | 3.951.578,70   | EDUCACAO FUNDEB 70%                              | 23.935.916,32  |
| CONTRIBUIÇÕES                               | 8.274.886,56   | ALIANCAPREV                                      | 23.808.699,36  |
| RECEITA PATRIMONIAL                         | 631.331,58     | SECRETARIA DE EDUCACAO E ESPORTES                | 13.773.478,47  |
| TRANSFERÊNCIAS CORRENTES                    | 124.846.593,45 | SECRETARIA DE OBRAS                              | 8.418.393,83   |
| OUTRAS RECEITAS CORRENTES                   | 392.705,40     | SECRETARIA DE INFRAESTRUTURA E SERVICOS PUBLICOS | 7.323.598,60   |
| RECEITAS DE CAPITAL                         | 2.264.639,27   | SECRETARIA DE FINANÇAS                           | 6.929.955,34   |
| ALIENAÇÃO DE BENS                           | 334.883,71     | FUNDO MUNICIPAL DE ASSISTENCIA SOCIAL            | 6.014.565,77   |
| TRANSFERÊNCIAS DE CAPITAL                   | 1.929.755,56   | EDUCACAO FUNDEB 30%                              | 5.602.526,25   |
| RECEITAS CORRENTES (INTRA)                  | 16.183.105,95  | CAMARA MUNICIPAL DE ALIANCA                      | 5.412.451,62   |
| CONTRIBUIÇÕES (INTRA)                       | 14.435.886,66  | SECRETARIA DE ADMINISTRACAO E GESTÃO DE PESSOAS  | 3.859.048,39   |
| OUTRAS RECEITAS CORRENTES (INTRA)           | 1.747.219,29   | EDUCACAO RECURSOS FNDE                           | 3.820.616,98   |
| (R) DEDUCOES DA RECEITA                     | -11.852.650,33 | SECRETARIA DE CULTURA, TURISMO E EVENTOS         | 2.580.200,38   |
| (R) DEDUÇÕES DO FUNDEB                      | -11.852.650,33 | FUNDO MUNICIPAL DE DESENVOLVIMENTO SOCIAL - FEM  | 1.587.820,07   |
|   | =====          | GABINETE DO PREFEITO                             | 1.392.400,74   |
| TOTAL DA RECEITA:                           | 144.692.190,58 | SECRETARIA DE GOVERNO                            | 1.025.446,36   |
|   |                | SECRETARIA DE AGRICULTURA E MEIO AMBIENTE        | 931.888,49     |
|   |                | FUNDO DA CRIANCA E DO ADOLESCENTE                | 265.676,73     |
|   |                | SECRETARIA DE SEGURANCA PUBLICA                  | 169.824,25     |
|   |                | SECRETARIA DE DESENVOLVIMENTO ECONOMICO          | 169.402,36     |
|   |                |  | =====          |
|   |                | TOTAL DA DESPESA:                                | 144.692.190,58 |

# PREFEITURA MUNICIPAL DE ALIANÇA

RUA DOMINGOS BRAGA, S/N - CNPJ:10164028/0001-18

Orçamento Programa - Exercício de 2023



## DEMONSTRATIVO DAS RECEITAS POR FONTES E DAS DESPESAS POR USOS

Quadro 32

Página 2

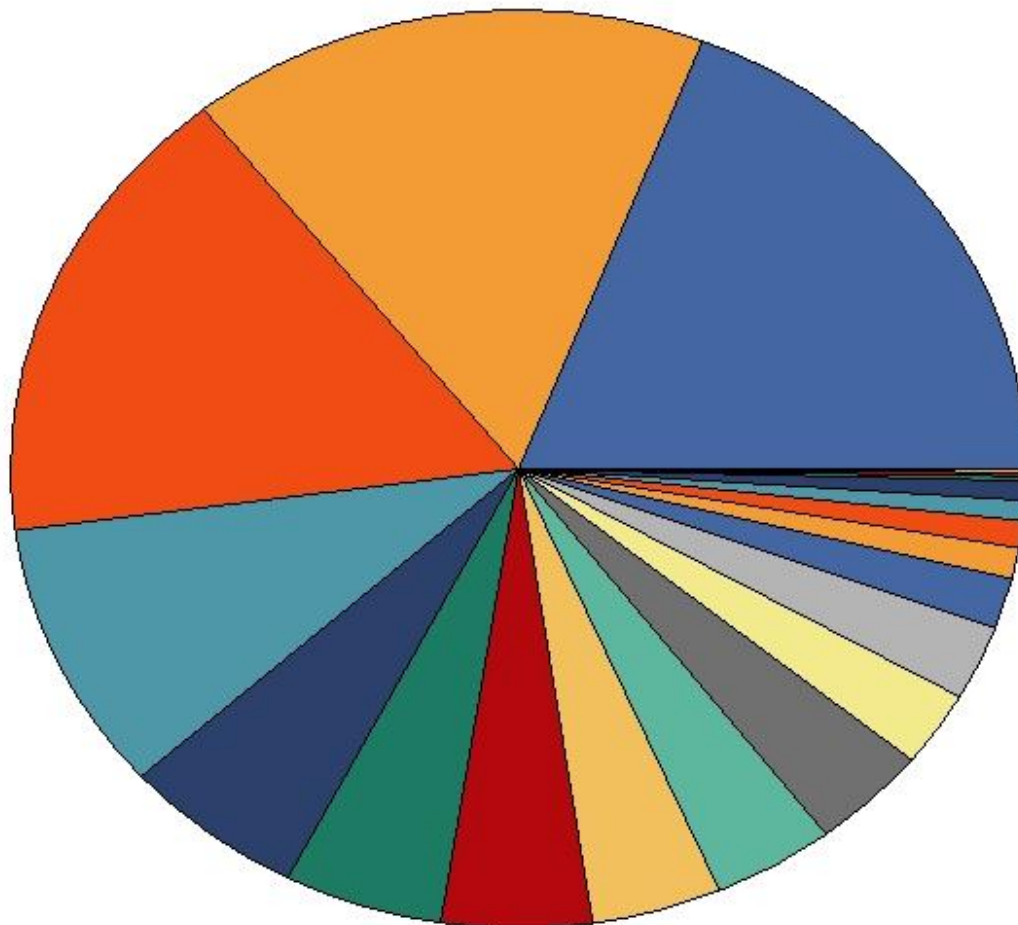

|   |               |  |
|---|---------------|--|
| ■ | 27.670.280,27 | FUNDO MUNICIPAL DE SAÚDE                         |
| ■ | 23.935.916,32 | EDUCAÇÃO FUNDEB 70%                              |
| ■ | 23.808.699,36 | ALIANÇA PREV                                     |
| ■ | 13.773.478,47 | SECRETARIA DE EDUCAÇÃO E ESPORTES                |
| ■ | 8.418.393,83  | SECRETARIA DE OBRAS                              |
| ■ | 7.323.596,6   | SECRETARIA DE INFRAESTRUTURA E SERVIÇOS PÚBLICOS |
| ■ | 6.929.955,34  | SECRETARIA DE FINANÇAS                           |
| ■ | 6.014.565,77  | FUNDO MUNICIPAL DE ASSISTÊNCIA SOCIAL            |
| ■ | 5.602.525,25  | EDUCAÇÃO FUNDEB 30%                              |
| ■ | 5.412.451,62  | CÂMARA MUNICIPAL DE ALIANÇA                      |
| ■ | 3.859.045,39  | SECRETARIA DE ADMINISTRAÇÃO E GESTÃO DE PESSOAS  |
| ■ | 3.820.616,96  | EDUCAÇÃO RECURSOS FNDE                           |
| ■ | 2.580.200,38  | SECRETARIA DE CULTURA, TURISMO E EVENTOS         |
| ■ | 1.587.820,07  | FUNDO MUNICIPAL DE DESENVOLVIMENTO SOCIAL - FEM  |
| ■ | 1.362.400,74  | GABINETE DO PREFEITO                             |
| ■ | 1.025.446,36  | SECRETARIA DE GOVERNO                            |
| ■ | 931.888,49    | SECRETARIA DE AGRICULTURA E MEIO AMBIENTE        |
| ■ | 255.676,73    | FUNDO DA CRIANÇA E DO ADOLESCENTE                |
| ■ | 169.824,25    | SECRETARIA DE SEGURANÇA PÚBLICA                  |
| ■ | 169.402,36    | SECRETARIA DE DESENVOLVIMENTO ECONÔMICO          |



# PREFEITURA MUNICIPAL DE ALIANÇA

RUA DOMINGOS BRAGA, S/N

10164028/0001-18

Exercício: 2023

## RECEITA PREVISTA

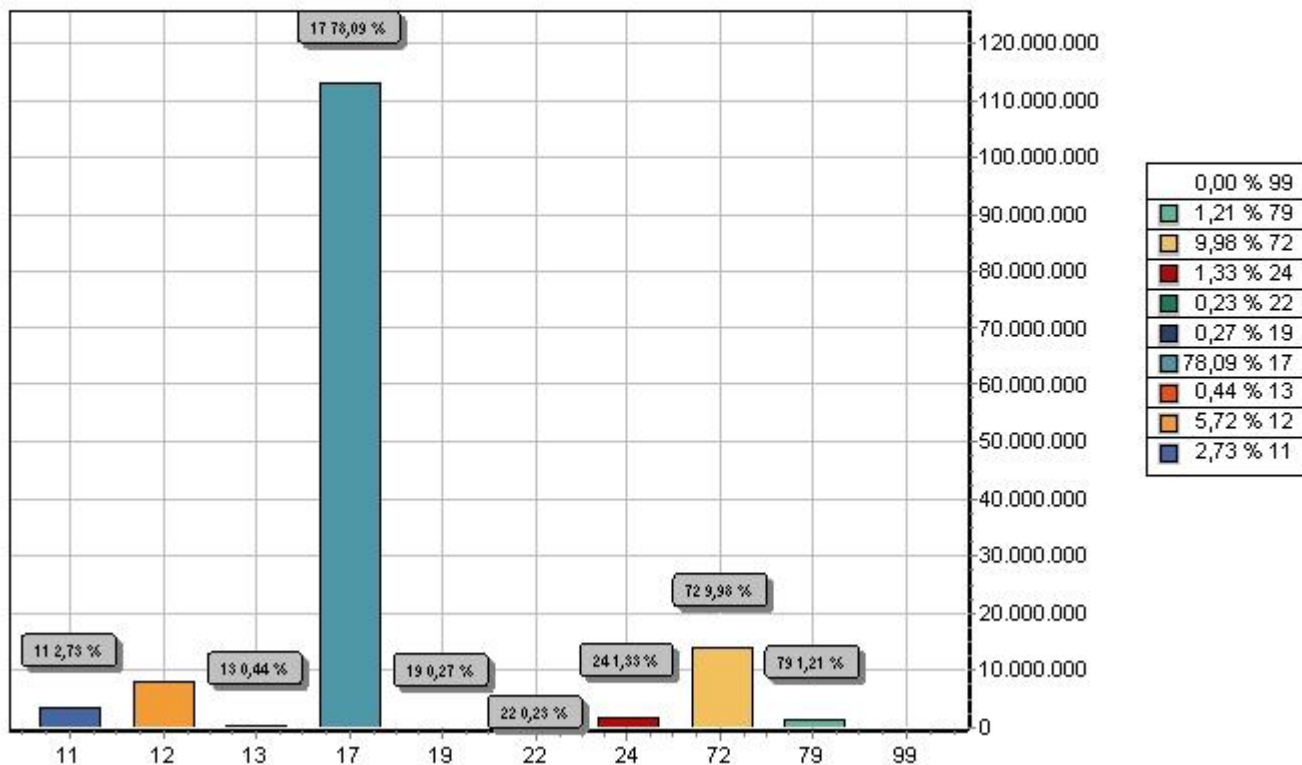

| CODIGO |   | PREVISTO       |
|--------|---|----------------|
| 11     | IMPOSTOS, TAXAS E CONTRIBUIÇÕES DE MELHORIA   | 3.951.578,70   |
| 12     | CONTRIBUIÇÕES                                 | 8.274.886,56   |
| 13     | RECEITA PATRIMONIAL                           | 631.331,58     |
| 17     | TRANSFERENCIAS CORRENTES                      | 112.993.943,12 |
| 19     | OUTRAS RECEITAS CORRENTES                     | 392.705,40     |
| 22     | ALIENAÇÃO DE BENS                             | 334.883,71     |
| 24     | TRANSFERÊNCIAS DE CAPITAL                     | 1.929.755,56   |
| 72     | CONTRIBUIÇÕES (INTRA)                         | 14.435.886,66  |
| 79     | OUTRAS RECEITAS CORRENTES (INTRA)             | 1.747.219,29   |
| 99     | RECURSOS ARRECADADOS EM EXERCÍCIOS ANTERIORES |                |
| TOTAL  |   | 144.692.190,58 |



# PREFEITURA MUNICIPAL DE ALIANÇA

RUA DOMINGOS BRAGA, S/N

10164028/0001-18

Exercício: 2023

## DESPESA ORÇADA POR GRUPO

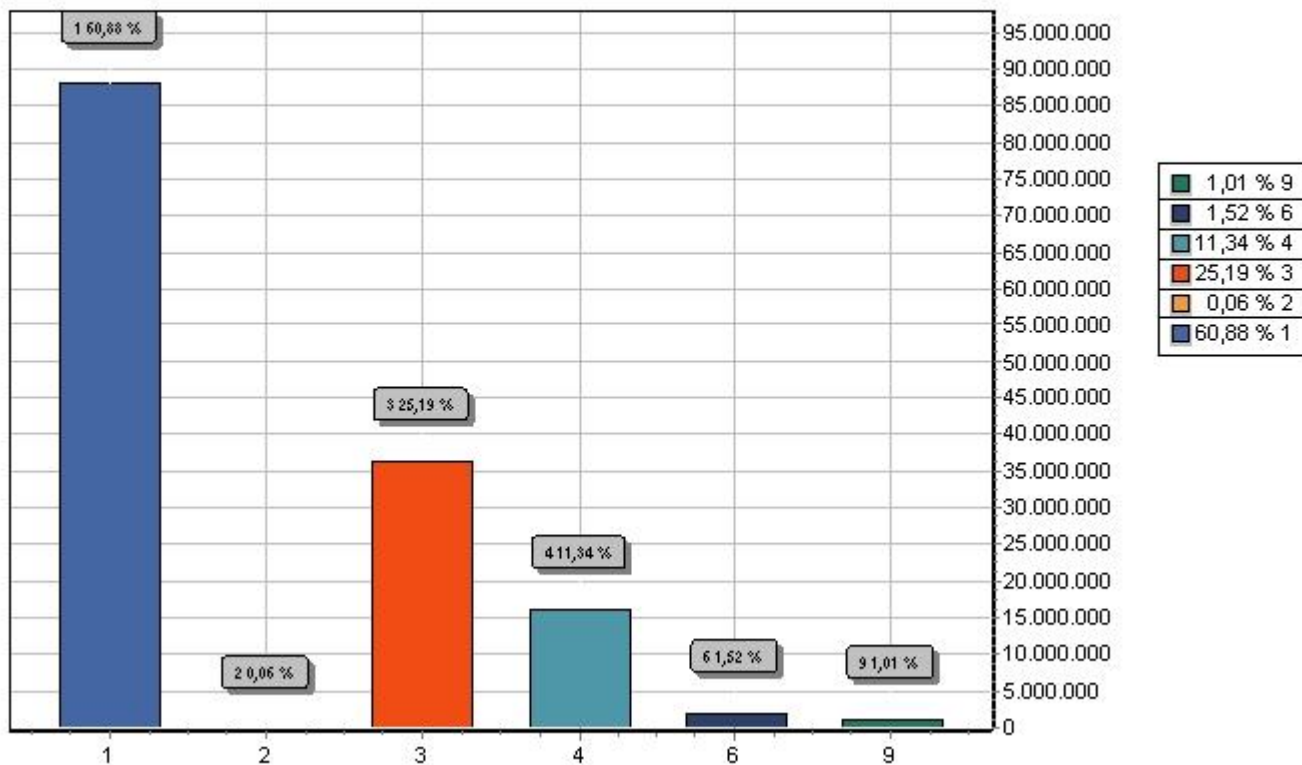

| GRUPO |                            | DOTAÇÃO        |
|-------|----------------------------|----------------|
| 1     | PESSOAL E ENCARGOS SOCIAIS | 88.089.677,86  |
| 2     | JUROS E ENCARGOS DA DÍVIDA | 83.061,75      |
| 3     | OUTRAS DESPESAS CORRENTES  | 36.449.415,61  |
| 4     | INVESTIMENTOS              | 16.409.054,57  |
| 6     | AMORTIZAÇÃO DA DÍVIDA      | 2.193.776,76   |
| 9     | RESERVA DE CONTINGÊNCIA    | 1.467.204,03   |
| TOTAL |                            | 144.692.190,58 |

**DESPESA ORÇADA POR FUNÇÃO**

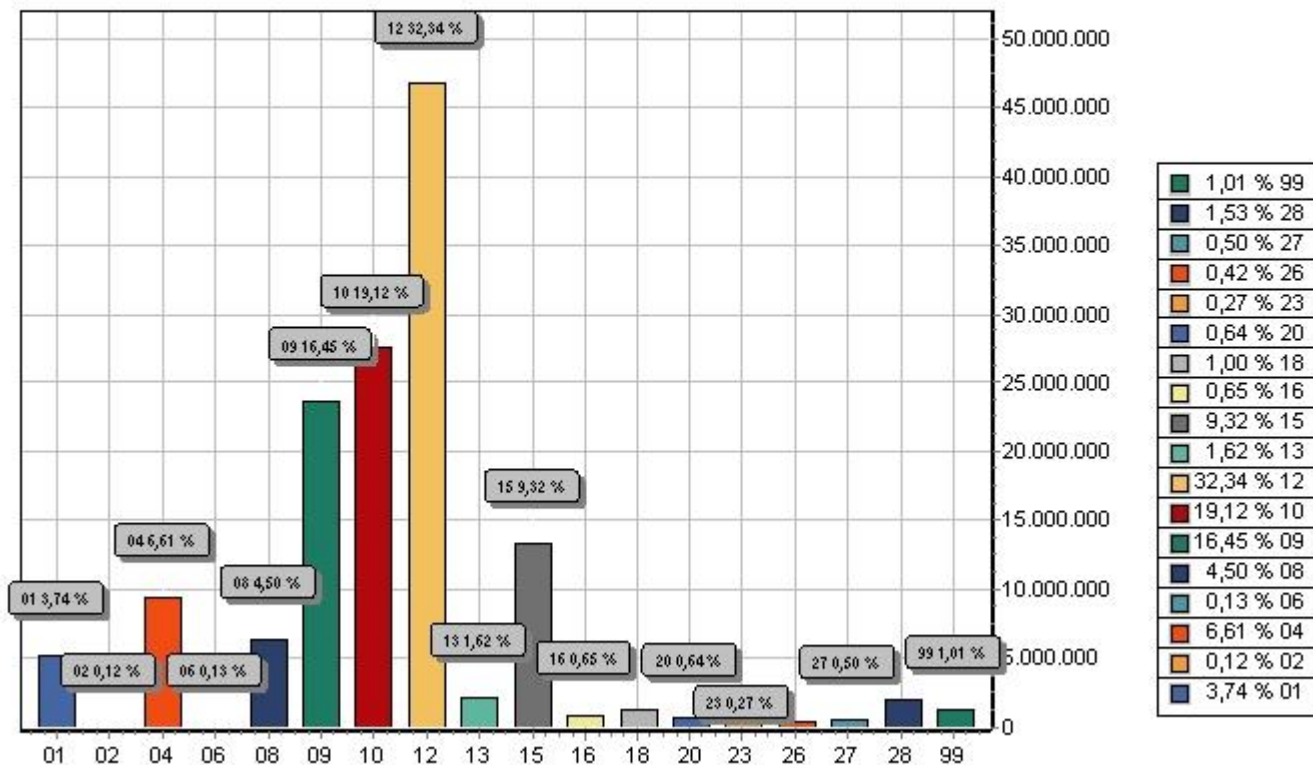

| FUNÇÃO       | DOTAÇÃO                 |                       |
|--------------|-------------------------|-----------------------|
| 01           | Legislativa             | 5.412.451,62          |
| 02           | Judiciária              | 169.824,25            |
| 04           | Administração           | 9.568.061,10          |
| 06           | Segurança Pública       | 186.480,04            |
| 08           | Assistência Social      | 6.515.799,39          |
| 09           | Previdência Social      | 23.808.699,36         |
| 10           | Saúde                   | 27.670.280,27         |
| 12           | Educação                | 46.797.840,88         |
| 13           | Cultura                 | 2.343.986,77          |
| 15           | Urbanismo               | 13.491.708,85         |
| 16           | Habitação               | 942.214,66            |
| 18           | Gestão Ambiental        | 1.453.122,76          |
| 20           | Agricultura             | 931.888,49            |
| 23           | Comércio e Serviços     | 383.434,66            |
| 26           | Transporte              | 608.513,67            |
| 27           | Desporto e Lazer        | 727.286,57            |
| 28           | Encargos Especiais      | 2.213.393,21          |
| 99           | Reserva de Contingência | 1.467.204,03          |
| <b>TOTAL</b> |                         | <b>144.692.190,58</b> |